

*Guida Ristoranti e Shopping  
Case e Appartamenti  
Sci, Terme, Wellness  
Eventi, Opportunità, Piccoli Annunci*

# Cima Piazzì Happy Mountain

Alta Valtellina: una nuova stazione sciistica dedicata ai bambini

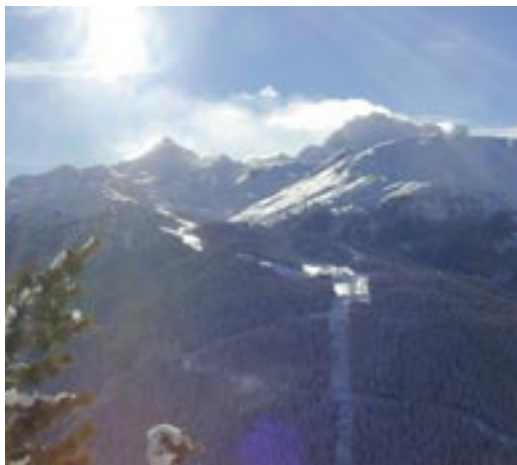

Alle porte di Bormio è stata inaugurata una nuova stazione sciistica: si chiama **Cima Piazzì Happy Mountain**, dal nome della montagna più alta del gruppo, resa celebre dalle etichette dell'acqua minerale Levissima.

La nuova stazione, che valorizza una zona aperta e soleggiata in splendida posizione panoramica, nasce dal rilancio degli impianti di **Isolaccia**, che danno accesso al comprensorio di Oga - San Colombano. «Oggi la gente vuole servizi» dichiara **Marco Rocca** «e per questo occorre specializzarsi sulle esigenze di un'utenza specifica. Se **Bormio** si rivolge agli sciatori che amano le piste impegnative, se **Livigno** è la località dello sci giovane, **Cima Piazzì Happy Mountain** è per i **bambini** e le **famiglie**».

Nella prima fase del progetto è stata realizzata una modernissima telecabina a otto posti che condurrà i bambini, al caldo e in tutta sicurezza, dai milletrecento metri di Isolaccia ai duemila di Pian della Mota.

Qui, in una suggestiva cornice di bosco, i piccoli sciatori avranno a disposizione un **rifugio** attrezzato per loro, un **campo scuola** preparato, due **tapis roulant** in modo da favorire i principianti e una **Scuola di sci** con programmi didattici specifici per la prima infanzia.

Non è un caso che la mascotte prescelta sia stata un leprotto di nome Happy, che riassume i valori della nuova stazione: felicità e divertimento in famiglia in una incomparabile cornice naturale. E, per ricordare ai piccoli sciatori che si trovano nella più vasta area naturale protetta in Europa, in collaborazione con il Parco dello Stelvio, è stato deciso di collocare lungo le piste le sagome degli animali più rappresentativi.

Le successive fasi del progetto prevedono il rinnovamento degli impianti dell'intera ski-area.



# Indice

**La Contea**, giornali dal 1966

**Valtline**, Internet dal 1995

Cerca & Trova è il connubio tra queste due realtà storiche che rappresentano il punto di riferimento dell'informazione locale.

Il numero di lettori è complessivamente elevato: 40 milioni di contatti delle versioni internet e 200 mila di quelle cartacee.

Cerca & Trova esce da anni con una diffusione sempre migliore, inimitabile per la forza della comunicazione integrata delle due versioni:

## Stampa

► espositori esterni ed interni nei punti di passaggio, distribuzione negli hotel e negozi nelle zone di Livigno, Bormio e Valli, Tirano, Sondrio, Morbegno, Engadina e Valposchiavo

► spedizione periodica di migliaia di copie per posta

## Web

► sito internet [www.cercaetrova.cc](http://www.cercaetrova.cc)

letto e stampato in tutto il mondo

► newsletter mensile a 7.000 iscritti

► link nei principali siti [www.valtline.it](http://www.valtline.it)

## Supplemento de "La Contea"

Autorizzazione Tribunale di Sondrio n. 76 del 5 dicembre 1966

Direttore responsabile: Armando Trabucchi

Segretaria di redazione: Laura Schena

In redazione: Laura Schena, Piero Brianzoni, Laura Colturi, Sara Vitalini, Giovanna Compagnoni, Ivan Giacomelli, Michele Trabucchi, Beatrice Grasso, Daniela Colturi, Andrea Maiolani  
(in copertina foto Roberto Dei Cas ©)

## REDAZIONE

Tel/fax 0342 903.594

[redazione@cercaetrova.cc](mailto:redazione@cercaetrova.cc)

Tutti i diritti riservati, è vietata la riproduzione, anche parziale, dei contenuti di Cerca & Trova Altarezia.com

► Info utili	4
► Trasporti	6
► Eventi e Opportunità	7
► Ricetta	18
► Cartina Bormio	20
► Cartina Livigno	21
► Terme e Ski	22
► L'arte e la cultura	24
► Sci alpinismo a San Colombano	25
► Ristoranti, Pub, Prodotti tipici	26
► Scuole Sci, Articoli Sportivi	27
► Servizi e Shopping	27
► Appartamenti in affitto	28
► Falegnami: l'uomo che fa	31
► Piccoli Annunci	32
► Passatempo	44
► Haus Engadina	46



# Numeri Utili



## BIBLIOTECHE

Bormio	0342/912.229
Cepina	0342/951.134
Isolaccia	0342/986.114
Livigno	0342/997.275
S. Antonio	0342/945.702
Sondalo	0342/809.070

## BOMBOLE GAS

Bormio	0342/901.317
Isolaccia	0342/985.109
Uzza	0342/945.713
Sondalo	0342/801.269
Cepina	339.44.78.528

## PARROCCHIE

Bormio	0342/910.173
Isolaccia	0342/985.107
Livigno	0342/996.025
Piatta	0342/901.781
Premadio	0342/902.544
Semogo	0342/927.008
S. Nicolò	0342/945.712

## MAURO RAINOLTER



### TINTEGGIATURE IMBIANCATURE

23032 **BORMIO** (SO) - Via Feleit, 5  
tel. 347 43 57 450 - mauroainolter@libero.it

## UFFICI TURISTICI

Bormio	0342/903.300
Livigno	0342/052.200
Sondalo	0342/801.816
Valdidentro	0342/985.331
Valdisotto	0342/950.166
Valfurva	0342/935.544
Aprica	0342/746.113
Chiesa Valmalenco	0342/451.150
Grosotto	0342/848.595
Morbegno	0342/601.140
Sondrio	0342/512.500
Tirano	0342/706.066
Poschiavo	+41 (0)81 844 05 71
Celerina	+41 (0)81 830 00 11
Maloja	+41 (0)81 824 31 88
Pontresina	+41 (0)81 838 83 00
Silvaplana	+41 (0)81 838 60 00
St. Moritz	+41 (0)81 837 33 33

## PRONTO SOCCORSO

Ospedale Morelli - Sondalo	0342/808.111
Pronto Soccorso Bormio	0342/909.111
Pronto Soccorso Livigno	0342/996.858
Croce Rossa Italiana	329.80.85.870

## FARMACIE

Bormio	0342/901.233
S. Antonio	0342/945.789
Isolaccia	0342/985.100
Livigno	0342/997.068
Sondalo	0342/801.137
Cepina	0342/950.212

## SERVIZI 24 ORE SU 24

Elettricista	347.31.46.161
Manutenzioni Varie	339.66.46.434
Onoranze Funebri	368.39.01.755
Idraulico	335.36.41.74
Soccorso Stradale	0342/929.576
Market Fresch Discount	0342/970.540

## BORMIO E VALLI

Assistenza PC Bormio .....	0342/902.801
Area Sosta Camper .....	0342/925.209
Autonoleggio .....	0342/910.134
Bus e Treni / Bus and Train.....	0342/905.090
Carabinieri Bormio / Police.....	0342/903.700
Cinema .....	0342/901.349
Dog Sitter.....	320.21.28.729
Guide Alpine Bormio / Alpine Guides.....	0342/910.991
Impianti di risalita Bormio / Ski Resort.....	0342/901.451
Informagiovani Bormio.....	0342/913.013
Informagiovani Sondalo.....	0342/801.539
Internet Point.....	0342/901.353
Meteo.....	0342/914.400
Orto Botanico Bormio / Botanic Gardens.....	0342/927.370
Palazzo del Ghiaccio / Ice Rink.....	0342/903.600
Pediatra / Pediatrician.....	0342/904.004
Piscina / Thermal Pools.....	0342/901.325
Poste Bormio / Post Office.....	0342/901.297
Soccorso Alpino Bormio / Alpine Rescue Team...	0342/903.040
Taxi.....	0342/903.768
Taxi.....	0342/910.163
Tintoria Lavanderia / Dry Cleaner.....	0342/901.455
Veterinario Dr. Occhi / Veterinarian.....	349.39.08.402
Unione Sportiva Bormiese.....	0342/901.482

## LIVIGNO

Carabinieri Livigno / Police.....	0342/996.009
Cinema.....	0342/970.480
Dogana Passo del Gallo / Custom Office.....	0342/996.235
Dogana Passo Forcola / Custom Office.....	0342/979.272
Dogana Passo Foscagno / Custom Office.....	0342/979.018
Impianti di risalita Carosello 3000 / Ski resort..	0342/996.152
Impianti di risalita Mottolino / Ski resort.....	0342/970.025
Informagiovani.....	0342/996.114
Noleggio Auto / Car Rental.....	0342/997.206
Soccorso alpino / Alpine Rescue Team.....	335.10.09.930
Soccorso stradale / Road emergency.....	0342/996.145
Taxi.....	0342/997.400
Tintoria Lavanderia / Dry Cleaner.....	0342/996.492
Tunnel La Drossa.....	0342/997.271
Ufficio postale Livigno / Post Office.....	0342/996.049
Veterinario Dr. Occhi / Veterinarian.....	349.39.08.402

## MUNICIPI

Bormio .....	0342/912.211
Valdisotto .....	0342/952.011
Valdidentro.....	0342/921.901
Livigno .....	0342/991.111
Valfurva .....	0342/945.702
Sondalo .....	0342/809.011



**Il Rotary Club Bormio Contea**  
 invita tutti i rotariani  
 all'aperitivo di ogni  
**sabato alle 18:30**  
 a Bormio in via Roma 27  
 presso il Bar Braulio  
 Informazioni 0342 902424

*Il Rotary è un'organizzazione di persone rappresentanti le più svariate attività economiche e professionali, personalità emergenti che lavorano insieme a livello mondiale per offrire un servizio umanitario alla società, incoraggiare il rispetto di elevati principi etici nell'esercizio di ogni professione ed aiutare a costruire un mondo di amicizia e di pace.*



# Trasporti

Bus Treni Taxi

## BORMIO

**Bus navetta urbano** - tel. 0342 903.300

**Stazione Autobus** - tel. 0342 905.090

## LIVIGNO

**Bus navetta urbano** - tel. 0342 052.200

## TIRANO

**Stazione FS** - tel. 848 88 80 88

**Taxi** - tel. 0342 701.927

## TRENINO ROSSO DEL BERNINA

**Stazione Rhb Tirano** - tel. 0342 701.353

## MORBEGNO

**Autobus** - tel. 0342 610.135

**Autonoleggio** - tel. 0342 640.084

## ENGADINA

**Viabilità** - tel. +41 (0)900 55 80 40

## VALPOSCHIAVO

**Autobus Sfazù** - tel. +41 (0)81 844 10 42

**Autobus Brusio** - tel. +41 (0)800 126 126

**Autobus Pedecosta** - tel. +41 (0)800 125 125

**Taxi** - tel. +41 (0)81 844 10 42

**Stazione Treno Rhb** - tel. +41 (0)81 288 54 54

## ST. MORITZ

**Stazione Treno Rhb** - tel. +41 (0)81 288 56 40

**Autobus** - tel. +41 (0)81 834 91 00

**Taxi** - tel. +41 (0)81 833 94 40

## VAL MUSTAIR

**Trasporti pubblici** - tel. +41 (0)81 858 51 66

*<<Le **auto** sulle strade sono troppe e questo è causa di rallentamenti, perdite di tempo, pericolo e inquinamento.*

*E' senz'altro opportuno chiedere strade migliori e utilizzare i mezzi pubblici, ma questi possono non corrispondere alle esigenze di chi viaggia.*

*Se tutti gli automezzi circolassero con 2, 3 o 4 passeggeri, le auto in circolazione sarebbero molte meno e la situazione migliorerebbe nettamente>>.*

Per realizzare questo "sogno"

**VALTLINE** ha ideato Autostop-

on-line, punto di incontro tra conducenti e passeggeri!

Visita [www.autostop.valtline.com](http://www.autostop.valtline.com) e iscriviti. Possono partecipare

gratuitamente tutti (**alberghi, turisti, studenti, impiegati, bus, taxi**). Trovatevi!



# E venti e Opportunità

Cosa faccio oggi?

**Gli eventi pubblicati possono subire variazioni. Per info vedi "Numeri Utili" pag. 4 - 5**

**Fino al 24 dicembre**

## LIVIGNO

*Concorso Capanne Natalizie* - Le capanne realizzate con neve e materiale povero si potranno ammirare lungo le strade del paese creando una coinvolgente atmosfera natalizia.

*Mercatini di Natale* - Una distesa di bancarelle che per tutti i weekend dell'Avvento e per tutti i giorni del periodo natalizio colorerà la piazzetta del paese con l'esposizione di tanti prodotti artigianali.

**Dal 9 al 31 dicembre**

## DUBINO

VII<sup>^</sup> edizione della *mostra dei presepi*.  
Domenica e Lunedì.

**15 e 16 dicembre**

## LIVIGNO

*La Sgambeda* - Maratona Internazionale di Granfondo di ben 42 km.  
Per i giovanissimi, sabato, c'è la *Mini Sgambeda*.

**Dal 5 dicembre al 9 aprile - Tutti i mercoledì**

## BORMIO

*Visita guidata* al centro storico. Ore 15.00, ritrovo Piazza Cavour.

**Dal 23 dicembre al 23 marzo 2008**

## BORMIO

*Escursioni nel Parco Nazionale dello Stelvio con racchette da neve e sci alpinismo.*

Calendario di massima:

**CIASPOLE:** 23/12 - 29/12 - 31/12 - 01/01 - 02/01 - 04/01 - 06/01 - 19/01 - 20/01 - 26/01 - 23/02 - 23/03

**SCI ALPINISMO:** 5/1 - 13/1 - 9/2 - 8/3

**Dal 9 gennaio al 9 aprile 2008**

## BORMIO

*Discesa notturna* con slittino dallo Chalet La Rocca a Bormio 2000. Ore 21.00

**Dal 14 gennaio al 17 marzo 2008 - Tutti i lunedì**

## BORMIO

*Serata di benvenuto* con degustazione prodotti tipici, proiezioni filmati, balli.

Ore 21.15, Piazza Cavour/Kuerc.

**Dall' 11 gennaio al 12 aprile 2008 - Tutti i venerdì e sabati**

## BORMIO

Relax sotto le stelle. Dalle ore 20.00 alle ore 23.00. Si consiglia la prenotazione tel. 0342 901.890



Affitto Appartamenti

**CASA VIOLA**

piazza 4 Novembre  
Isolaccia Valdidentro  
tel. 0342 921 113

Articoli Regalo

**THUN**

Via Taglieda 35 - Livigno  
tel. 0342 970 469

THUN



## PIATTA (VALDISOTTO)

*Mercatini di Natale.*

Sabato dalle 20.30 alle 22.30, Piazza del paese.  
Domenica 10.00-12.30 e 15.00-20.00, Piazza del paese.

## APRICA

III *Raduno quad* Apriquad 2007 - Spettacolo di numerosi appassionati che si divertono a sperimentare i propri mezzi sulla neve compiendo mirabolanti peripezie.

## 15 dicembre

### MORBEGNO

Concerto Coro Polifonico "Antonio Lamotta".  
Ore 21.00, Auditorium S. Antonio.

## TIRANO

*Sorprese sotto l'albero.* Ore 14.00, Piazza Marinoni.

## APRICA

Giornata di *sci gratuito* su tutti gli impianti del comprensorio sciistico di Aprica e Corteno Golgi.

## Dal 15 dicembre al 6 gennaio

### POSCHIAVO

Apertura della *mostra* "Il fascino del presepio".  
Presso la Galleria PGI.

## 16 dicembre

### TIRANO

*Tombolata* per il cuore di Tirano. Ore 15.00,  
Ass. Amici Anziani.

## PESCEGALLO (GEROLA ALTA)

4° edizione della *cronosalita* di Pescegallo.

## POSCHIAVO

*Marcù da Natal* - In vendita i prodotti tipici, le specialità natalizie e altre sorprese. Ai visitatori verranno offerti il vin brûlé, i deliziosi turtelin da pom e le specialità alla griglia. Dalle 11.00 alle 18.00, Piazza Comunale.

## 17 dicembre

### SONDRIO

"Per il Grande Jazz" - Concerto ore 21.00,  
Auditorium Torelli.

## 18 dicembre

### MORBEGNO

Concerto Gospel. Ore 21.00, Auditorium S. Antonio.

## Dal 20 al 31 dicembre

### TALAMONA

*Presepi nelle Contrade* - Visita ai caratteristici e creativi presepi nelle varie contrade del paese.

# tech sys

*Soluzioni Informatiche Tecnicamente  
Avanzate per Aziende, Professionisti,  
Negozi e Alberghi*

Progettazione • Vendita prodotti di marca • Installazione  
Formazione • Assistenza

Via Roma, 57 - 23030 - Mazzo di Valtellina (SO)  
Tel.: 0342-862521 Fax: 0342-862522  
Email: supporto@techsys.it Web: www.techsys.it



## Valtellina Informatica

Vendita e assistenza software  
TeamSystem  
Progettazione e realizzazione software  
Archiviazione ottica

Viale Italia, 24 - 23037 - Tirano (SO)  
Tel.: 0342-701504 Fax: 0342-718288  
Email: info@valtinformatica.com Web: www.valtinformatica.com

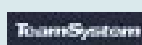
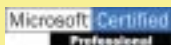



**20 dicembre****TIRANO**

Concerto per il Cuore di Tirano.  
Ore 20.45, Basilica Madonna di Tirano.

**21 e 22 dicembre****TIRANO**

*Fontane danzanti.* Ore 17.30 e 20.30, P.zza Marinoni.

**21 dicembre****TIRANO**

Insieme per un *Natale speciale* – Immagini, canti e danze di Cristina Turella.  
Ore 21.00, Auditorium Trombini.

**22 dicembre****TIRANO**

Porte aperte alla *rimessa* delle locomotive storiche di Tirano. Dalle 9.30 alle 15.00, Stazione FS.

*Animazione* per le vie cittadine. Ore 14.00

*Festa degli Auguri* con Retiche Sky – Musica e animazione, spuntino e consumazioni gratuite. Estrazione di ricchi premi. Ore 20.30, Oratorio.

**APRICA**

Concerto di Natale del Corpo Musicale di Aprica.  
Ore 21.15, Ufficio Turistico.

**MORBEGNO**

*Concerto di Natale.* Collegiata S. Giovanni Battista.

**Dal 22 al 31 dicembre****TARTANO**

*Il Grande Presepe* - Personaggi a grandezza naturale e allestimento di antichi mestieri, giochi e vita di un tempo.



Merceria  
**VERONICA**  
Viale Italia 53 - Tirano  
tel. 0342 701 880

**23 dicembre****ISOLACCIA (VALDIDENTRO)**

*Gara sci di fondo* - Circuito INA. Presso la Pista Viola.

**LIVIGNO**

*Fiaccolata all'aperto* - Tradizionale appuntamento natalizio allietato da un concerto all'aperto del Coro Monteneve di Livigno e del Coro Gospel di Grosotto.

Presso le piste da sci adiacenti la zona pedonale.

**TIRANO**

*Grande tombolata* di Natale con ricchi premi.  
Ore 20.30, Auditorium Trombini.

**MORBEGNO**

*Concerto di Natale* della filarmonica Morbegnese.  
Ore 21.00, Auditorium S. Antonio.

**24 dicembre****BORMIO**

Buon Natale in musica - Esibizione della *Filarmonica Bormiese*.

Ore 18.00, per le vie del centro.

**BORMIO**

*S. Messa* di Natale nella Chiesa di S. Ignazio.  
Allieterà la cerimonia il Coro *La Bajona*. Ore 22.30

**PIATTA (VALDISOTTO)**

*Presepe vivente* rappresentato per le vie del paese.

**CEPINA (VALDISOTTO)**

*Presepe vivente* - La Notte di Betlemme...

Ore 22.30, cortile della chiesa parrocchiale di Cepina.



Abbigliamento  
**ANGELINIS**  
Galleria Campello 14 - Sondrio  
tel. 0342 515 277



### S. CATERINA (VALFURVA)

*Fiaccolata* di Natale con vin brulé. Ore 17.30, ritrovo località Plaghera/Arrivo Ski Stadium La Fonte.

### TIRANO

*Babbo Natale* arriva dall'alto. Ore 20.00, P.zza San Martino.

*S.Messa* ore 24.00 e, al termine, cioccolata e vin brulé per tutti. P.zza San. Martino.

### GROSOTTO

*Natale a Grosotto* - Babbo Natale si calerà dal campanile del Santuario della Beata Vergine delle Grazie e distribuirà doni ai bambini. Ore 14.00

### GROSIO

Natività in un filò grosino - *Rappresentazione sacra* e tradizionale della Nascita di Gesù.

Un presepe a cielo aperto. Dalle 20.30 alle 23.30

### 25 dicembre

#### S.CATERINA (VALFURVA)

*Arriva Babbo Natale*... si dice che distribuirà dolcetti per tutti! Ore 16.00

#### CEPINA (VALDISOTTO)

*Concerto di Natale* a Cepina con i giovani musicisti di Valdisotto. Ore 20.45, Parrocchia di Cepina.

### APRICA

*Natale con il clown* - Giochi ed intrattenimenti vari. Ore 16.30, Ufficio turistico.

### Dal 25 dicembre al 6 gennaio

#### PREMADIO

*Mostra dei Presepi*. Ex chiesa parrocchiale.

### 26 dicembre

#### ISOLACCIA (VALDIDENTRO)

*Presepe Vivente*. Allieterà la serata il *Coro la Bajona*. Ore 20.30

### TIRANO

*Concerto di Natale*. Ore 21.00, Chiesa S.Martino.

### MORBEGNO

*Concerto Orchestra* della Radio di S.Pietroburgo. Ore 21.00, Auditorium S. Antonio

### POSCHIAVO

*Concerto di Natale* della Filarmonica Comunale. Ore 20.30, Chiesa Evangelica.

### 27 dicembre

#### BORMIO

Spettacolo "*Lo schiaccianoci*" organizzato dall'Ass. Amici della Musica. Ore 21.00, Pentagono.

### 28 dicembre

#### BORMIO

*Concerto canoro* "Gli Esperanza". Il ricavato verrà devoluto in beneficenza all'Associazione Ayuda Directa. Ore 21.00, Sala Terme.

#### BORMIO

*Serata Cabaret* con Giancarlo Calabrugovic, Nando Timoteo, Omar Fantini e Andrea Di Marco.

Entrata a pagamento.

Ore 21.00, Pentagono. Tel. 338.68.47.508

### 29 dicembre

#### BORMIO

Coppa del Mondo di sci alpino - Discesa libera maschile sulla pista Stelvio. Ore 12.00



Gioielleria  
**VITALI**

Via Roma 97 - Bormio  
tel. 0342 901 396



Gioielleria  
**VITALI**

P. Marconi 6 - Morbegno  
Tel. 0342 610 139



### S.ANTONIO(VALFURVA)

*"L'alpeggio in Alta Valtellina: originalità e tipicità a sostegno del territorio"* - Proiezione di immagini, conversazioni a tema e assaggio dei prodotti tipici delle malghe dell'Alta Valtellina, per riscoprire un mondo dal sapore antico, risorsa da difendere, per il territorio e per l'identità della sua gente.

Durante la serata distribuzione di gadgets a sorpresa!

Ore 20.45, Auditorium.

### GROSOTTO

*Concerto canoro de "Gli Esperanza"*. Il ricavato verrà devoluto in beneficenza all'Associazione Ayuda Directa. Ore 21.00, Sala Mozart.

### APRICA

*Pomeriggio con i clown*. Ore 17.30, Ufficio turistico.

*Concerto di Sassofoni*. Ore 21.15, Ufficio turistico.

### MORBEGNO

*Concerto Happy Chorus*.

Ore 21.00, Auditorium S. Antonio.

### 29 e 30 dicembre

#### CHIESA IN VALMALENCO

*Mercatini delle Curiosità* per le vie del paese.

Dalle ore 9.00 alle ore 19.00

Tel. 340.16.15.842

### 31 dicembre

#### BORMIO

Fiaccolata di S. Silvestro e fuochi d'artificio.

### ISOLACCIA (VALDIDENTRO)

*Fiaccolata* di fine anno. Ore 17.00, Piazzale Sival.

### SEMOGO (VALDIDENTRO)

*Addio all'anno vecchio* - Sfilata dalla Chiesa del paese al Centro Civico. Ore 19.00, P.zza del paese.

### S.CATERINA (VALFURVA)

*Fiaccolata* accompagnati dai maestri di sci. Arrivo Ski Stadium...Vin brulé per tutti!

Ore 17.30, ritrovo località Plaghera.

### LIVIGNO

*Fiaccolata* di fine anno. Costo € 6.

Ore 17.30, Scuola Sci Inverno - Estate, campo scuola numero 23.

### TIRANO

*Capodanno in Piazza* - Musica e...

Ore 23.00, P.zza Stazione.

### APRICA

*Fiaccolata* dai 3 Monti. Ore 19.00

*Spettacolo pirotecnico* e vin brulé per tutti. Ore 19.30, skilift S. Pietro.

### DIAVOLEZZA

*Vegliane di Capodanno* a 3000 m! - Pernottamento nei dormitori con colazione. Cenone di Capodanno con intrattenimento musicale.

### SILVAPLANA

*Festeggia Capodanno* a più di 2700 m!

Le piste saranno illuminate e si potrà partecipare a numerosi party. Dalle ore 19.00, Corvatsch.

### Dal 31 dicembre al 6 gennaio 2008

#### ST. MORITZ

Campionato svizzero di *bob e skeleton*.

Presso Olimpia Bob Run St. Moritz-Celerina.



Merceria  
**VERONICA**  
Viale Italia 53 - Tirano  
tel. 0342 701 880



Abbigliamento  
**ANGELINIS**  
Galleria Campello 14 - Sondrio  
tel. 0342 515 277

**1 gennaio****BORMIO**

S. Messa con il Coro La Bajona.  
Ore 16.30, Collegiata dei SS. Gervasio e Protasio.

**APRICA**

Concerto per l'anno nuovo in compagnia degli "Ottocento". Ore 21.15, Palazzetto dello Sport.

**2 gennaio****CHIESA VALMALENCO**

Gir de la Gesa - Gara di mezzofondo in notturna nel centro di Chiesa. Iscrizioni prima della gara.

**APRICA**

Pomeriggio con il clown. Ore 17.30, Ufficio turistico.  
Concerto di filarmoniche con il maestro Oscar Taboni. Ore 21.15, Ufficio turistico.

**3 gennaio****BORMIO**

Ballet Flamenco de Madrid. Org. Amici della Musica.  
Ore 21.00, Pentagono.

**4 gennaio****BORMIO**

Tiguan Projump - Gara di freestyle con i migliori freestylers snowboard e ski del momento.

**S.CATERINA (VALFURVA)**

Gara dell'Ospite - Informazioni ed iscrizioni c/o Scuola Sci S. Caterina.  
Ore 14.00, ritrovo partenza seggiovia Paradiso.

**S.CATERINA (VALFURVA)**

Fioccolata dell'Epifania... Vin brulé per tutti!  
Ore 17.30, ritrovo località Plaghera/Arrivo Ski Stadium.

**TIRANO**

Concerto dell'Epifania.  
Ore 21.00, Basilica Madonna di Tirano.

**5 gennaio****CHIESA IN VALMALENCO**

Mercatini delle Curiosità, dalle 9.00 alle 19.00  
Tel. 340.16.15.842

**TIRANO**

Arriva la Befana dal cielo - Gabinat con caramelle, vin brulé e cioccolata. Ore 15.00, Parco S. Michele.  
Festa della Befana con spettacolo pirotecnico.  
Ore 20.30, P.zza Basilica.

**6 gennaio****BORMIO**

Gabinat - Come da tradizione i bambini percorrono il paese visitando le case dei valligiani per ricevere in dono, come risposta all'esclamazione "Gabinat", dolci, frutta secca e regali.  
Dalle ore 10.00 il Gabinat e la Befana distribuiranno doni a tutti i bambini per le vie del centro storico.

**LIVIGNO**

Ghibinet - Come da tradizione i bambini percorrono il paese visitando le case dei valligiani per ricevere tradizionali doni in regalo.  
Il paese si riempie di voci, richiami ed esclamazioni di gioia dei bambini che trascinando antiche slitte e carretti, animando l'ultimo giorno di festa del periodo natalizio.

**TIRANO**

Estrazione Lotteria - Musica in Piazza e... si mangia il presepe. Ore 14.00, P.zza Cavour (in caso di maltempo presso Auditorium Trombini).



Bar Ristorante  
**LA FONTE**  
S.Caterina Valfurva  
tel. 0342 935 334



Edicola/Ceramica  
**AD ART**  
S. Antonio Valfurva  
tel. 0342 935 334



## TIRANO

Concerto di Gabinat alla casa di riposo. Ore 15.30

## APRICA

*La Befana arriva dal cielo.* Distribuzione di doni e cioccolata ai bambini. Ore 14.30

*Premiazione del miglior presepe.*

Ore 21.15, Ufficio turistico.

## 7 gennaio

### ST. MORTIZ

Campionato svizzero di *bob a quattro*. Ore 10.00

## 12 gennaio

### MORBEGNO

*Concerto orchestra* della Radio Svizzera Italiana.

Ore 21.00, Auditorium S. Antonio.

## 16 gennaio

### SONDALO

Orchestra sinfonica della Radiotelevisione di San Pietroburgo - Strumentisti dell' Orchestra di fiati della Valtellina. Org. Amici della Musica.

## Dal 18 al 22 gennaio

### LIVIGNO

*World Rookie Fest* - Gara di slopestyle di snowboard dei migliori giovani riders europei.

## 19 gennaio

### BORMIO

*White Challenge* - La "grande sfida" lunga 9 km e 1775 m. di dislivello.

Una lunga e impegnativa sciata che parte da Bormio 3000 per giungere a 1225 m.

Una sfida all'insegna del puro divertimento montano.

Le iscrizioni devono essere effettuate mediante la compilazione dell'apposito modulo che deve essere trasmesso entro l'11 gennaio all'ufficio gare. Tel. 0342 905.377

## MORBEGNO

*Spettacolo* Pantakin di Venezia in un testo di Goldoni.

Ore 21.00. Auditorium S. Antonio.

## 19 e 20 gennaio

### ISOLACCIA (VALDIDENTRO)

*Coppa Italia Biathlon.* Trofeo Comunità Montana Alta Valtellina. Pista Viola.

## 20 gennaio

### APRICA

*Gara di snowboard* - Circuito di Gare Nazionali maschili e femminili. Partenza ore 9.00

## 21 gennaio

### ST. MORITZ

*Schlitteda* da San Murezzan. Dalle ore 10.00

## 25 gennaio

### MORBEGNO

*Giornata della memoria.* Auditorium S. Antonio.

## 27 gennaio

### MORBEGNO

*Spettacolo teatrale.* Auditorium S. Antonio.

## 26 e 27 gennaio

### ISOLACCIA (VALDIDENTRO)

*Gara sci di fondo* - Campionato Nazionale Giovani. Presso la Pista Viola.



Artigianato Valtellinese

**"LA FUJINA"**

di Rocca Oliviero

**Mobiliere - Ebanista - Intagliatore**  
**Artigianato del Legno - Arredi su misura**

23038 ISOLACCIA Valdidentro (So) - Via Roma, 17/20 - tel. 0342 985.540





**Dal 28 al 30 gennaio**

**ST. MORITZ**

Scuola di *skeleton* Engiadina.

**29 gennaio**

**ALBOSAGGIA**

International Meeting - *Gara di sci alpinismo*.

**31 gennaio**

**BORMIO**

L'è fòra *Geneiron* - Antica tradizione che annuncia la fine dell'inverno e con il chiasso delle "tolle" e dei "campanacci" intende risvegliare la primavera.

Tra le ore 17.00 e le ore 17.30 ci si trova in oratorio, mascherati con gli abiti tradizionali, muniti di contenitori (zaini, gerle o cesti di vimini) e di "tolle" o "campanacci" come usavano gli anziani, per iniziare il percorso chiassoso lungo un itinerario prestabilito.



**BOUTIQUE  
LA TUA  
IMMAGINE**

Vasto assortimento  
di borse

**via Dala Gesa, 596**  
Tel. 0342 996 851  
23030 Livigno SO

**via Prestefan, 576**  
Tel. 0342 997 737  
23030 Livigno SO



*<<Numerosi sono i turisti che raggiungono la nostra zona e numerosi sono i residenti che li accolgono.*

*A distanza, o durante una breve vacanza, è quasi impossibile ritrovarsi tra persone con gli stessi gusti e aspirazioni>>.*

**VALTLINE** ha ideato

Community-on-line. Il sito

[www.community.valtline.com](http://www.community.valtline.com)

è il punto di incontro che permette di trovarsi in qualsiasi

momento, anche a distanza, anche prima di iniziare la vacanza. Scegli periodo, zona, attività. Iscriviti gratuitamente. Trova i tuoi amici!

# S *ciare in Alta Rezia*

Sciare in notturna

## BORMIO

Da sabato 29/12 e per **tutti i sabati** dalle 20.00 alle 23.00

Costo skipass: € 12 - Sconto 50% con Welcome Card ed i residenti in provincia di Sondrio.

## SANTA CATERINA (verificare al numero 0342 935.544)

Da mercoledì 26/12 e per **tutti i mercoledì** e sabato 29/12 e 5/01, dalle 20.30 alle 23.00

Costo skipass: € 12 - Sconto 50% con Welcome Card ed i residenti in provincia di Sondrio.

## SILVAPLANA

Corvatsch Snow Night - Stupende piste illuminate e numerose capanne o bar dove potersi rilassare e godersi un drink. **Tutti i venerdì** a partire dalle ore 19.00 alle ore 02.00

## DIAVOLEZZA

Glüna Plaina - Sciare al chiaro di luna, dalle ore 19.30 alle ore 23.15

Appuntamenti (data di riserva):

sabato **22/12** (domenica 23/12); sabato **19/01** (martedì 22/01); martedì **19/02** (giovedì 1/02); giovedì **20/03**; venerdì **21/03**

## CORSI e LEZIONI PRIVATE

### SCI ALPINO

Carving, Alpinismo, Telemark, Ciaspolata

### SNOWBOARD

### JUNIOR CLUB

## SETTIMANA del PRINCIPIANTE



## KINDERHEIM BORMIO 2000

La nostra Scuola propone  
a partire dal Natale 2007 l'ASILO NEVE.

I vostri bambini saranno assistiti  
da personale qualificato  
e durante le ore di lezione dai nostri maestri.

## SCUOLA NAZIONALE SCI



## BORMIO

### BORMIO

Via Funivia 16 - 23032 BORMIO (SO)

tel. 0342 901.553 - fax 0342 901.421

info@scuolascibormio.com

www.scuolascibormio.com

### BORMIO 2000

Stazione Funivia 3000 - 23032 BORMIO (SO)

tel. 0342 902.183



## Apertura impianti

Gli impianti di risalita al **Corvaglia** apriranno con due settimane di anticipo! La stagione sciistica al Corvaglia sarà inaugurata **sabato 17 dicembre**. Grazie alle copiose nevicate gli impianti Bergbahnen Engadin St. Moritz AG apriranno in anticipo - nonostante i forti venti abbiano reso difficile la preparazione delle piste. Anche la funivia Celerina/Marguns e la seggiovia St. Moritz-Corviglia saranno in funzione, così come la seggiovia FIS, Plateau Nair e Corviglia.

Gli impianti del **Diavolezza e Lagalb**, invece, riapriranno il **22 dicembre**.

La novità di quest'anno, per tutti coloro che amano sciare la mattina presto, è l'apertura degli impianti alle ore 7.40...sarà così possibile godersi la prima discesa già a partire dalla mattina alle ore 8.00

## Isolaccia (Valdidentro)

**venerdì 21 dicembre** con la Novità 2007/08

Nuova Cabinovia 8 posti "Isolaccia - Pian Della Möta" (vedi pag. 2)



# Trasporti e Viabilità

## Transfer Orio Al Serio/Malpensa – Alta Valtellina

Dal 1° Dicembre 2007 al 13 Aprile 2008

Un comodo transfer che ti porterà dall'aeroporto di Milano Orio al Serio e Milano Malpensa ai piedi delle piste da sci!

Costi: 17 € a persona da Milano Orio al Serio a Bormio  
22 € a persona da Malpensa a Bormio

**da e per Orio al Serio:** tutti i lunedì, venerdì, sabato e domenica;  
**da e per Malpensa:** tutti i sabati.

E' necessario prenotare il servizio almeno 3 giorni prima della prevista partenza.  
I posti non prenotati saranno a disposizione fino ad esaurimento.  
Tel. 0342 902.765

## Tunnel “Munt la Schera”

**Orari** di transito dal 7 Dicembre 2007 al 12 Aprile 2008

Lunedì: dalle 6.00 alle 20.00

Martedì, Mercoledì e Giovedì: dalle 8.00 alle 20.00

Venerdì: 8.00 alle 23.00

Sabato: dalle 6.00 alle 24.00

Domenica: dalle 8.00 alle 20.00

Aperto tutto l'anno - con pedaggio  
Transito a senso unico alternato

### Informazioni

Polizia di Stato loc. Ponte del Gallo tel. 0342 996.235  
Dogana La Drossa (CH) - tel. +41 (0)81.85.61.888



## BAR Cristall

via Funivie 37 - Bormio  
tel. 0342 904 575

## PRODOTTI TIPICI

Clem Market

Via Fiera 5 - Bormio  
tel. 0342 910 112

BRESAOLE Clementi  
Produzione propria dal 1870

Bresaole - Strizze - Cacciatoli

in vendita presso:  
CLEM MARKET  
Maccheroni, Salumeria  
Prodotti Tipici  
Via Fiera, 5 - 23100 BORMIO  
tel. 0342 910112  
www.clemmarket.it



L

*la ricetta del mese*

di Maurizio Lazzarin - Albergo Genzianella, Bormio

Bavarese ai fiori di camomilla con frutti di bosco e sciroppo di fragole

## Ingredienti per 5/6 pz:

**Bavarese**

g.80 latte  
g.60 zucchero  
g.40 tuorlo  
g.180 panna  
g.4 gelatina  
fiori di camomilla qb

**Sciroppo di fragole**

g.30 acqua  
g.100 fragole  
g.30 zucchero

**Decorazione**

15 dischetti di pasta sfoglia  
g.150 frutti di bosco freschi  
g.20 zeste d'arancio  
n.5 nidi di cialda  
n.5 ciuffi di menta  
zucchero a velo qb

## Preparazione:

**Procedimento:**

Far bollire il latte, unire i fiori di camomilla, coprire con della pellicola e lasciare in infusione per 30 min.

Amalgamare tuorlo d'uovo e zucchero, unire al latte filtrato e portare a 85°.

Unire la gelatina e far intiepidire sino a 27°.

Unire la panna semimontata, amalgamare bene e riporre negli stampi.

Per lo sciroppo di fragole far bollire acqua e zucchero, unire le fragole, sobbollire 2 minuti; lasciare raffreddare, frullare leggermente e filtrare.

**Montaggio del piatto:**

Sfornare la bavarese alternandola con dei dischetti di pasta sfoglia croccante.

Guarnire con i frutti di bosco, lo sciroppo alle fragole, le zeste d'arancio caramellate e i nidi di cialda.

Completare con la menta spolverandola leggermente di zucchero a velo.

*Associazione Cuochi Valtellina e Valchiavenna*

a cura di Ugo Girola e Fernando Bassi

tel. 0342 979.300 - [www.acvv.valtline.it](http://www.acvv.valtline.it)



## Amici animali: un dopo sci alternativo



papà Luigi e dai figli Roberto e Franco. Per chi non si accontenta Francesca e Roberto offrono ai loro piccoli e grandi ospiti la possibilità di visitare gli amici animali (10 **mu**che, 6 **vitelli**, 6 **maiali**, 1 **asina**, 1 **pony**, 2 **cavalli**, 1 **puledra**, 1 **toro**) e di assistere direttamente alla lavorazione del latte e alla produzione di tutti i suoi derivati. E perché no...dopo una giornata all'insegna dello sci una bel giretto a cavallo non può che concludere al meglio la giornata.



Avreste mai pensato di poter visitare una fattoria d'inverno a 2000 m di quota? La famiglia Dei Cas nutre questa passione ormai da anni e ha deciso di condividerla con i suoi ospiti. All' **Hotel Gallo Cedrone** è possibile trascorrere una vacanza all'insegna della semplicità e della genuinità degustando la tipica cucina valtellinese con il burro, i formaggi e gli insaccati prodotti da



foto di Roberto Dei Cas

[www.Webcam.valtline.it](http://www.Webcam.valtline.it)

[www.Meteo.valtline.it](http://www.Meteo.valtline.it)

[www.Notizie.valtline.it](http://www.Notizie.valtline.it)





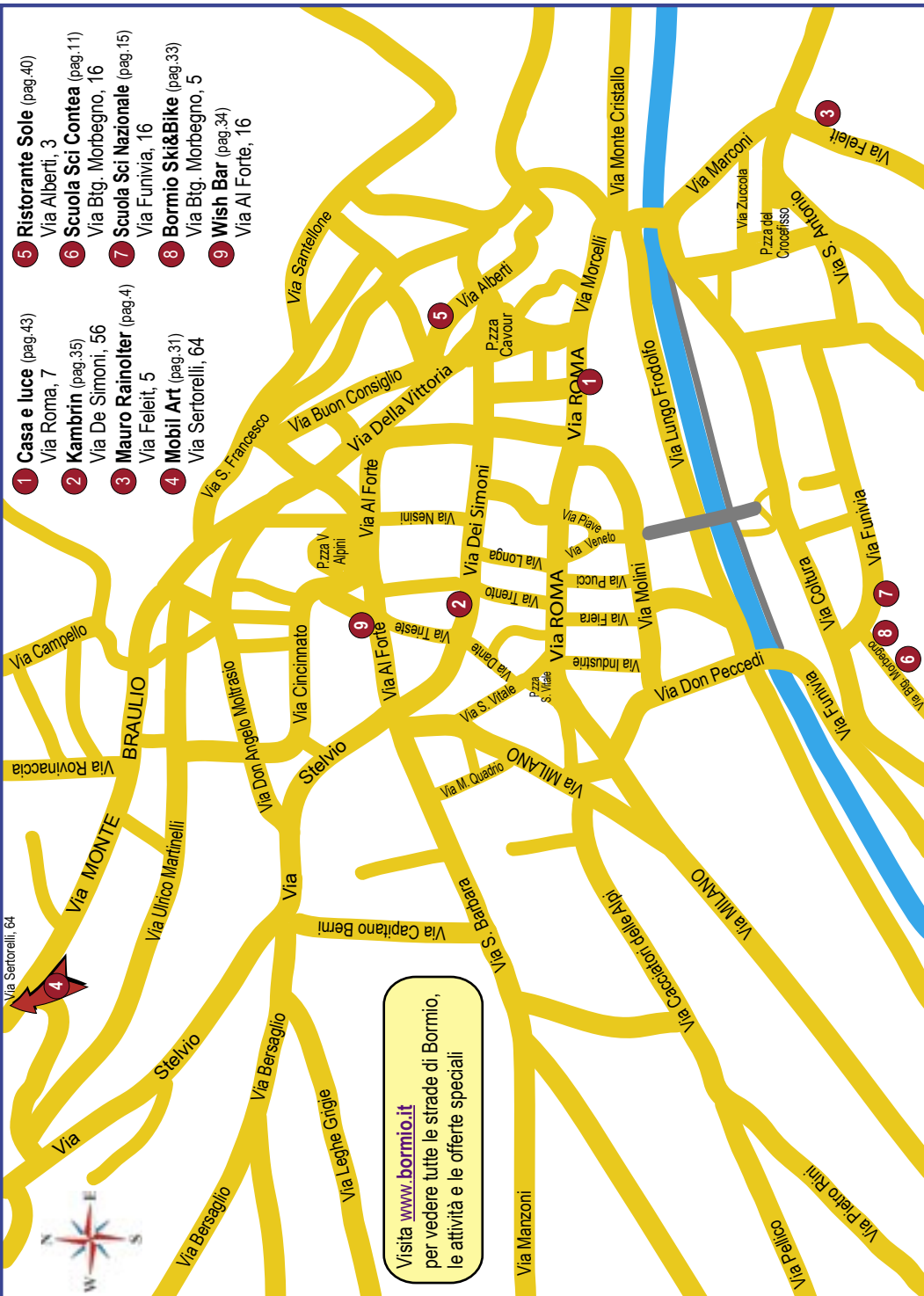

- 1 Casa e luce** (pag.43)  
Via Roma, 7
- 2 Kambrin** (pag.35)  
Via De Simoni, 56
- 3 Mauro Rainolter** (pag.4)  
Via Feleit, 5
- 4 Mobil Art** (pag.31)  
Via Sertorelli, 64
- 5 Ristorante Sole** (pag.40)  
Via Alberti, 3
- 6 Scuola Sci Contea** (pag.11)  
Via Btg. Morbegno, 16
- 7 Scuola Sci Nazionale** (pag.15)  
Via Funiivia, 16
- 8 Bormio Ski&Bike** (pag.33)  
Via Btg. Morbegno, 5
- 9 Wish Bar** (pag.34)  
Via Al Forte, 16

Vista [www.bormio.it](http://www.bormio.it)  
per vedere tutte le strade di Bormio,  
le attività e le offerte speciali

# Terme



## Bormio

**Terme di Bormio** - tel. 0342 901.325

**Bagni Vecchi e Bagni Nuovi** - tel. 0342 910.131

## St. Moritz

**Centro medico-terapeutico termale**

tel. +41 (0) 81 833 30 62

## Scuol

**Engadin Bad Scuol** - tel. +41 (0) 861 20 00

## Valmasino

**Terme di Masino** - tel. 0342 641.010

## Pontresina

**Bellavista Spa** - tel. +41 (0) 838 83 00

## Tarasp Vulpera

**Büvetta** - tel. +41 (0) 81 861 20 52

*Rigenera  
mente e corpo  
riacquista  
la tua energia*





**Bormio**

Sib - tel. 0342 901.451

**Isolaccia (Valdidentro)**

Cima Piazzì Happy Mountain - tel. 0342 985.333

**Livigno**

Mottolino - tel. 0342 970.025

Carosello - tel. 0342 996.152

**S.Caterina Valfurva**

Sci - tel. 0342 925116

**Oga (Valdisotto)**

Nuova S. Colombano - tel. 0342 901.531

**Aprica**

tel. 0342 746.195 - 746.463 - 747.395

**Valgerola**

Fu. Pes. - tel. 0342 690.013

**Valmalenco**

Chiesa - tel. 0342 451.284

**Alp Languard**

tel. +41 (0) 81 842 62 55

**Corvatsch**

tel. +41 (0) 81 838 73 73

**Diavolezza**

tel. +41 (0)81 839 39 39

**Furtschellas**

tel. +41 (0) 81 838 50 00

**Muottas Muragl**

tel. +41 (0) 81 842 83 08

**Ski**



**ALTA VALTELLINA**  
**ALTA VALTELLINA**  
**ALTA VALTELLINA**



# L'arte e la cultura

tratto dal portale culturale [www.altavaltellinacultura.eu](http://www.altavaltellinacultura.eu)

## Natale nell'arte dell'Alta Valtellina

L'iconografia del Natale ricorre negli edifici storici dell'Alta Valtellina, forse perché il passaggio delle reliquie dei Re Magi da Milano alla Germania, ai tempi del Barbarossa, non lasciò indifferente la popolazione locale. L'importanza assunta dalle tre figure presentate dal Vangelo di Matteo trovava conferma in Bormio in una cappella a loro intitolata presso l'ormai scomparsa chiesa di S. Sebastiano. Ma ancora numerose sono le testimonianze della celebrazione degli eventi legati alla nascita del Cristo a noi pervenute.

Nella chiesa di S. Bartolomeo de Castelàz, un ciclo di affreschi ripercorre le fasi della Natività. Attribuito all'artista locale noto come Giovannino da Sondalo (sec. XV/XVI), esso ritrae l'adorazione del Bambino da parte della Vergine, l'adorazione dei Magi, la presentazione al tempio e la fuga in Egitto.

La figura dei Magi e della loro visita al Creatore ritorna in Bormio nelle tracce di un affresco posto nello storico edificio un tempo sede del Pio Istituto Scolastico (ca. 1480) e in un dipinto dell'abside nella chiesa del S. Spirito (sec. XV).



Una rappresentazione della Vergine con Gesù e S. Giovannino è presente a Sondalo, nella chiesa di S. Maria Maggiore, mentre una scena natalizia campeggia sulle pareti laterali del presbiterio della parrocchiale di Isolaccia. A Livigno, nella chiesa parrocchiale, momenti della Nascita di Gesù

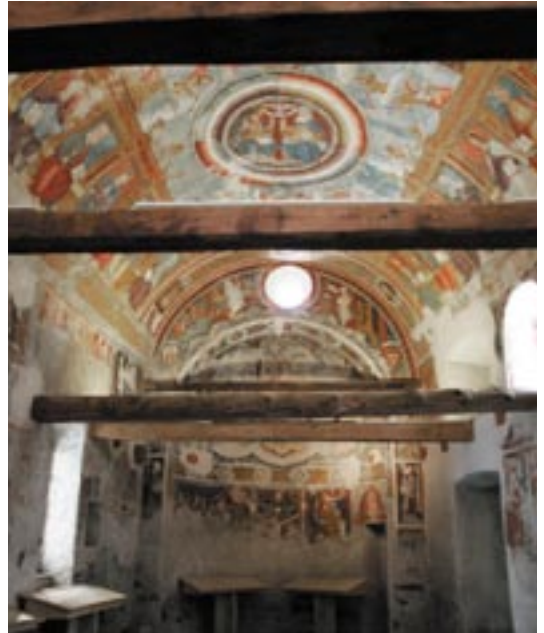

appaiono intrecciati a quelli della Nascita della Vergine, alla quale è intitolato l'edificio.

Il patrimonio artistico raffigurante la Natività nel Bormiese deve molto anche al contributo di intagliatori tirolesi, come testimoniato da pregevoli ancone custodite nelle chiese locali.

A botteghe tirolesi vengono attribuiti i due altari a portelle conservati presso la chiesa di S. Maria Assunta a Cepina e la chiesa dei Ss. Cristoforo e Gallo di Premadio. Entrambi risalenti al XVI secolo vedono intagliata al centro della predella l'adorazione del Bambino.

Dal sudtirolo proviene la semplice ancona, risalente al 1538, collocata presso la chiesa dei Ss. Lorenzo e Colombano di Oga. Commissionata dalla comunità locale a conclusione dei lavori di rinnovamento dell'edificio, rappresenta al centro la scena della Natività; sulle ante, dipinta a tempera, è raffigurata l'annuncio dell'Angelo a Maria.

# Sci Alpinismo

di Andrea Maiolani

## Percorsi sul San Colombano

foto di Silvano Salomoni

Per chi si avvicina alla pratica dello scialpinismo, il percorso che parte dalla località del Forte di Oga verso la zona del San Colombano rappresenta, senza dubbio, una delle possibilità migliori per apprendere con facilità la tecnica della salita con le pelli di foca.

Si parte da quota 1710 m., in una zona dagli interessanti aspetti naturalistici, in quanto situata ai bordi del Paluaccio, magnifica torbiera di montagna che è anche riserva parziale botanica.

Il percorso percorre la strada forestale che collega il Forte di Oga con la Malga San Colombano, e nella sua parte alta, dove i boschi si fanno più radi, si suddivide in più percorsi e tracciati adatti a tutti.

Sul percorso si incontrano alcune caratteristiche baite di montagna, i "mont" una volta utilizzati per il



ricovero del bestiame e per la raccolta del fieno durante la stagione estiva.

Splendidi i boschi di abete rosso, ma soprattutto di larici e pini cembri attraversati.

Eccezionale la vista sulla conca di Bormio e sulle montagne della Valfurva.

La salita non è mai difficile in quanto la pendenza è costante e dolce; l'esposizione a sud e quindi il maggior irraggiamento è comunque compensato sia dalla presenza dei boschi sia, soprattutto, per il notevole innevamento naturale.

Usciti dal limite dei boschi, in località "la Crosc" si apre l'ampio pianoro della malga di San Colombano e la visuale si allarga sulle montagne circostanti: il Dosso Le Pone situato a lato della piccola chiesa di San Colombano, il Picco Borron, il Corno di San Colombano e più oltre le contrafforti della Cima de Piazz con i suoi ghiacciai.

Per tutti ma proprio per tutti gli appassionati scialpinisti quindi il percorso descritto che in poco più di 5 chilometri di sviluppo permette di arrivare a 2250 metri di quota, in prossimità del ristoro situato nella zona degli impianti. I più allenati potranno da lì percorrere altri innumerevoli percorsi per raggiungere di volta in volta le montagne e i crinali circostanti.

## ALBERGO RISTORANTE

### “ AL FORTE ”

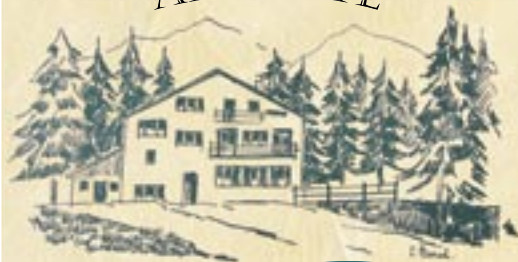

- ★ direttamente sulle piste
- ★ serate in quota
- ★ cene tipiche su prenotazione
- ★ cucina casalinga

- ★ terrazze solarium
- ★ bar
- ★ vasto parco per bambini
- ★ possibilità di discese con slitta e bob

Via Al Forte, 60 - **Oga Valdisotto**  
tel. e fax. 0342 929 090 - forte1@supereva.it

# Guida illustrata

[www.valtline.it](http://www.valtline.it)

**FOOD** pag. 26

**SPORT** pag. 27

**SERVICE** pag. 27

**SHOP** pag. 27

**BED Appartamenti** pag. 28

**BED Hotel** solo sul sito  
[www.cercaetrova.cc](http://www.cercaetrova.cc)

## Guida Illustrata FOOD

[www.valtline.it](http://www.valtline.it)  
0342.902424



**RISTORANTE PIZZERIA  
Contado**  
BORMIO  
Via Della Vittoria, 6  
Tel. 0342/904.187  
[www.bormio.it/viadellavittoria](http://www.bormio.it/viadellavittoria)



**RISTORANTE PIZZERIA  
Kuerc**  
BORMIO  
Piazza Cavour, 7  
Tel. 0342/910.787  
[www.bormio.it/piazzacavour](http://www.bormio.it/piazzacavour)

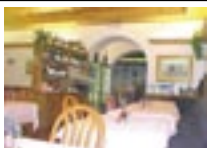

**RISTORANTE PIZZERIA  
La Nuova Pastorella**  
BORMIO  
Via Roma, 20  
Tel. 0342/901.253  
[www.viaroma.bormio.it](http://www.viaroma.bormio.it)



**RISTORANTE PIZZERIA  
Sole**  
BORMIO  
Via Alberti, 3  
Tel. 0342/901.812  
[www.bormio.it/viaalberti](http://www.bormio.it/viaalberti)



**RISTORANTE  
Vecchia Combo**  
BORMIO  
Piazza Crocefisso, 4  
Tel. 0342/901.568  
[www.bormio.it/piazzacrocefisso](http://www.bormio.it/piazzacrocefisso)



**VINERIA  
Perbacco Vineria**  
BORMIO  
Via Trieste, 24  
Tel. 0342/903.373  
[www.bormio.it/viatrieste](http://www.bormio.it/viatrieste)



**PASTICCERIA  
Pozzi Pasticceria**  
BORMIO  
Via IV Novembre, 4  
Tel. 0342/901.492  
[www.bormio.it/via4novembre](http://www.bormio.it/via4novembre)



**BAR  
Braulio Bar**  
BORMIO  
Via Roma, 27  
Tel. 0342/925.785  
[www.viaroma.bormio.it](http://www.viaroma.bormio.it)



**BAR  
La Piazzetta**  
BORMIO  
Via Roma, 112  
Tel. 0342/935.443  
[www.viaroma.bormio.it](http://www.viaroma.bormio.it)



**BAR  
Wish Bar**  
BORMIO  
Via Al Forte, 16  
Tel. 0342/905.353  
[www.bormio.it/viaalforte](http://www.bormio.it/viaalforte)



**PUB  
Clem Pub**  
BORMIO  
Via Fiera, 4  
Tel. 0342/901.109  
[www.bormio.it/viafiera](http://www.bormio.it/viafiera)



**PUB  
Camino Pub**  
SANTA CATERINA  
Via Plagheira, 2  
Tel. 0342/935.302  
[www.valfurva.org](http://www.valfurva.org)



**RIFUGIO - RISTORO  
Palù**  
SANTA CATERINA  
Località Plagheira  
Tel. 0342/925.030  
[www.valfurva.org](http://www.valfurva.org)



**RIFUGIO - RISTORO  
Paradiso**  
SANTA CATERINA  
Località Plagheira  
Tel. 0342/935.417  
[www.valfurva.org](http://www.valfurva.org)



**PRODOTTI TIPICI  
Al Kambrin**  
BORMIO  
Via De Simoni, 56  
Tel. 0342/905.385  
[www.bormio.it/viadesimoni](http://www.bormio.it/viadesimoni)



**PRODOTTI TIPICI  
Casa della Bresaola**  
BORMIO  
Via Roma, 103  
Tel. 0342/901.642  
[www.viaroma.bormio.it](http://www.viaroma.bormio.it)



**PRODOTTI TIPICI  
Clem Market**  
BORMIO  
Via Fiera, 5  
Tel. 0342/910.112  
[www.bormio.it/viafiera](http://www.bormio.it/viafiera)



**PRODOTTI TIPICI  
Il Salumaio**  
BORMIO  
Via Peccedi, 20  
Tel. 0342/903.382  
[www.bormio.it/viapeccedi](http://www.bormio.it/viapeccedi)



**PRODOTTI TIPICI  
Lumina**  
BORMIO  
Via Manzoni, 1  
Tel. 0342/905.335  
[www.bormio.it/viamanzoni](http://www.bormio.it/viamanzoni)

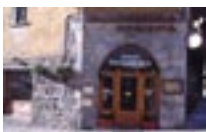

**PRODOTTI TIPICI**
**Schena Salumeria**
**BORMIO**

 Piazza Cavour, 3  
 Tel. 0342.901.262  
[www.bormio.it/piazzacavour](http://www.bormio.it/piazzacavour)

**PRODOTTI TIPICI**
**Crai Alimentari**
**SAN NICOLO'**

 Via San Nicolò  
 Tel. 0342/945.623  
[www.valfurva.org](http://www.valfurva.org)

## Guida Illustrata

**SPORT**
[www.valtline.it](http://www.valtline.it)  
 0342.902424

**SCUOLA SCI**
**Contea**
**BORMIO**

 Via Btg. Morbegno, 13  
 Tel. 0342/911.605  
[www.bormio.it/viabtgormbegno](http://www.bormio.it/viabtgormbegno)

**SCUOLA SCI**
**Nazionale**
**BORMIO**

 Via Funivia, 16  
 Tel. 0342/901.553  
[www.bormio.it/viafunivia](http://www.bormio.it/viafunivia)

**SCUOLA SCI**
**Sertorelli**
**BORMIO**

 Via Piave, 3  
 Tel. 0342/903.060  
[www.bormio.it/viapiave](http://www.bormio.it/viapiave)

**SCUOLA SCI e SNOWBOARD**
**Santa Caterina**
**SANTA CATERINA**

 Via Magliaga, 24  
 Tel. 0342/935.550  
[www.valfurva.org](http://www.valfurva.org)

**ARTICOLI SPORTIVI**
**Bormio Ski & Bike**
**BORMIO**

 Via Btg. Morbegno, 5  
 Tel. 0342/901.698  
[www.bormio.it/viabtgormbegno](http://www.bormio.it/viabtgormbegno)

**ARTICOLI SPORTIVI**
**Cecco Sport**
**BORMIO**

 Via Funivia, 55  
 Tel. 0342/901.361  
[www.bormio.it/viafunivia](http://www.bormio.it/viafunivia)

**ARTICOLI SPORTIVI**
**Sertorelli Sport**
**BORMIO**

 Via Roma, 51  
 Tel. 0342/901.060  
[www.viaroma.bormio.it](http://www.viaroma.bormio.it)

 Guida Illustrata  
**SERVICE**
[www.valtline.it](http://www.valtline.it)  
 0342.902424

**AG. IMMOBILIARE**
**Collura geom. Angelo**
**BORMIO**

 Via Roma, 58  
 Tel. 0342/902.755  
[www.viaroma.bormio.it](http://www.viaroma.bormio.it)

**AG. IMMOBILIARE**
**Moretti**
**BORMIO**

 Via Roma, 48  
 Tel. 0342/910.491  
[www.viaroma.bormio.it](http://www.viaroma.bormio.it)

**AGENZIA IMMOBILIARE**
**Pedrana**
**BORMIO**

 Via Roma, 61  
 Tel. 0342/901.488  
[www.viaroma.bormio.it](http://www.viaroma.bormio.it)

**CARPENTERIA TETTI**
**Secchi**
**BORMIO**

 Via Milano, 144  
 Tel. 0342/903.224  
[www.bormio.it/viamilano](http://www.bormio.it/viamilano)

**FALEGNAME**
**Consorzio Legno**
**BORMIO**

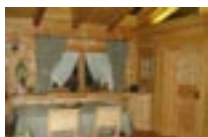
 Via Lungo Frodolfo, 8  
 Tel. 0342/902.310  
[www.bormio.it/vialungofrodolfo](http://www.bormio.it/vialungofrodolfo)

**FALEGNAME**
**Mobil Art**
**BORMIO**

 Via Sertorelli, 64  
 Tel. 0342/927.318  
[www.bormio.it/viasertorelli](http://www.bormio.it/viasertorelli)

## Guida Illustrata

**SHOP**
[www.valtline.it](http://www.valtline.it)  
 0342.902424

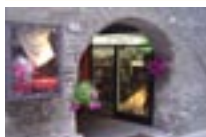
**ABBIGLIAMENTO ACCESSORI**
**Grizzly**
**BORMIO**

 Via Roma, 36  
 Tel. 0342/904.772  
[www.viaroma.bormio.it](http://www.viaroma.bormio.it)

**ABBIGLIAMENTO**
**Il Vicolo**
**BORMIO**

 Via Piave, 7  
 Tel. 0342/903.599  
[www.bormio.it/viapiave](http://www.bormio.it/viapiave)

**ABBIGLIAMENTO TEMPO LIBERO**
**La Pelle**
**BORMIO**

 Via Santa Barbara, 1  
 Tel. 0342/902.310  
[www.bormio.it/viasantabarbara](http://www.bormio.it/viasantabarbara)

**ABBIGLIAMENTO**
**Pullover**
**BORMIO**

 Via Roma, 8  
 Tel. 0342/911.643  
[www.viaroma.bormio.it](http://www.viaroma.bormio.it)

**MERCERIA TELERIA**
**Veronica**
**BORMIO**

 Via Roma, 40  
 Tel. 0342/901.246  
[www.viaroma.bormio.it](http://www.viaroma.bormio.it)

**MERCERIA ART. REGALO**
**La Favola**
**PIAZZA**

 Via Nazionale, 73  
 Tel. 0342/951.132  
[www.valdisotto.com](http://www.valdisotto.com)

**CALZATURE**
**Giacomelli**
**BORMIO**

 Via Moltrasio, 1  
 Tel. 0342/903.566  
[www.bormio.it/viamoltrasio](http://www.bormio.it/viamoltrasio)



CALZATURE PELLETERIA

**Trabucchi**

BORMIO

Via Roma, 115

Tel. 0342/901.285

[www.viaroma.bormio.it](http://www.viaroma.bormio.it)



ARREDAMENTO

**Casa e Luce**

BORMIO

Via Roma, 7

Tel. 0342/901.496

[www.viaroma.bormio.it](http://www.viaroma.bormio.it)



ARREDAMENTO

**Idealcasa**

BORMIO

Via Sant Antonio, 16

Tel. 0342/901.240

[www.bormio.it/viasantantonio](http://www.bormio.it/viasantantonio)



ARREDAMENTO

**Punto D'Oro**

BORMIO

Via Peccedi, 20

Tel. 0342/905.007

[www.bormio.it/viapeccedi](http://www.bormio.it/viapeccedi)



CASALINGHI

**Soleil**

BORMIO

Via della Vittoria, 11

Tel. 0342/911.660

[www.bormio.it/viadellavittoria](http://www.bormio.it/viadellavittoria)



SOUVENIR ARTIGIANATO

**La Bottega del Rame**

UZZA

Via Uzza, 7

Tel. 0342/945.653

[www.valfurva.org](http://www.valfurva.org)



GIOIELLERIA

**Valentino**

BORMIO

Via Roma, 59

Tel. 0342/901.380

[www.viaroma.bormio.it](http://www.viaroma.bormio.it)



OREFICERIA

**Vitali**

BORMIO

Via Roma, 97

Tel. 0342/901.396

[www.viaroma.bormio.it](http://www.viaroma.bormio.it)



OTTICA

**Occhi**

BORMIO

Via Roma, 6

Tel. 0342/901.390

[www.viaroma.bormio.it](http://www.viaroma.bormio.it)



PROFUMERIA

**Soleil**

BORMIO

Via Roma, 10

Tel. 0342/903.328

[www.viaroma.bormio.it](http://www.viaroma.bormio.it)



PROFUMERIA VALIGERIA

**La Rosa d'Oro**

BORMIO

Via XXV Aprile, 5

Tel. 0342/901.595

[www.bormio.it/via25aprile](http://www.bormio.it/via25aprile)

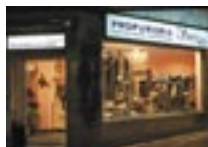

BOUQTIE PARRUCCHIERA

**Sweet Life**

BORMIO

Via Roma, 72

Tel. 0342/901.312

[www.viaroma.bormio.it](http://www.viaroma.bormio.it)



TABACCHI, RIC. LOTTO

**Spechenhauser**

BORMIO

Via Roma, 83

Tel. 0342/901.321

[www.viaroma.bormio.it](http://www.viaroma.bormio.it)



GIOCATTOLI

**Biancaneve**

BORMIO

Via Milano, 3

Tel. 0342/901.606

[www.bormio.it/viamilano](http://www.bormio.it/viamilano)



GIOCATTOLI

**Gran Bazar**

BORMIO

Via Roma, 41

Tel. 0342/902.302

[www.viaroma.bormio.it](http://www.viaroma.bormio.it)



INFORMATICA

**Net System Tree**

BORMIO

Via della Vittoria, 19a

Tel. 0342/902.801

[www.bormio.it/viadellavittoria](http://www.bormio.it/viadellavittoria)



ELETRONICA

**Casalini**

BORMIO

Via San Vitale, 20

Tel. 0342/901.368

[www.bormio.it/viasanvitale](http://www.bormio.it/viasanvitale)



DVD - FILM - TELEFONIA

**Video Record**

BORMIO

Via Molini, 17a

Tel. 0342/910.961

[www.bormio.it/viamolini](http://www.bormio.it/viamolini)



ARTICOLI ORTOPEDICO-SANITARI

**Sanitas**

BORMIO

Via XXV Aprile, 3

Tel. 0342/903.401

[www.bormio.it/via25aprile](http://www.bormio.it/via25aprile)



MERCERIA ABBIGLIAMENTO

**Veronica**

TIRANO

Viale Italia, 53

Tel. 0342/701.880

[www.tirano.org](http://www.tirano.org)

Guida Illustrata

**BED**  
APPARTAMENTI

[www.valtline.it](http://www.valtline.it)  
0342.902424



APPARTAMENTI

**Baita Diana**

BORMIO

Via Sant Antonio, 12

Tel. 0342/903.793

[www.bormio.it/viasantantonio](http://www.bormio.it/viasantantonio)



APPARTAMENTI

**Belvedere**

BORMIO

Via Belvedere, 16

Tel. 0342/567.314

[www.bormio.it/viabelvedere](http://www.bormio.it/viabelvedere)



APPARTAMENTI

**Canclini Adriano**

BORMIO

Via Industrie, 7

Tel. 0342/985.691

[www.bormio.it/viaindustrie](http://www.bormio.it/viaindustrie)



APPARTAMENTI

**Casa Bassi**

BORMIO

Via Trento, 2

Tel. 0342/901.390

[www.bormio.it/viatrento](http://www.bormio.it/viatrento)





APPARTAMENTI

**Casa Cecilia**

BORMIO

Via Parri, 12

Tel. 0342/903.352

www.bormio.it/viaparri



APPARTAMENTI

**Casa Compagnoni**

BORMIO

Via Peccedi, 8

Tel. 0342/910.195

www.bormio.it/viapeccedi



APPARTAMENTI

**Casa Elda**

BORMIO

Via Funivia, 9

Tel. 0342/910.381

www.bormio.it/viafunivia



APPARTAMENTI

**Casa Fumagalli**

BORMIO

Via Monte Grappa, 2

Tel. 0342/902.417

www.bormio.it/viamontegrappa



APPARTAMENTI

**Casa Lucia**

BORMIO

Via Molini, 11

Tel. 0342/904.433

www.bormio.it/viamolini



APPARTAMENTI

**Casa Michela**

BORMIO

Via Santelli, 4

Tel. 0342/901.397

www.bormio.it/viasantelli



APPARTAMENTI

**Casa Renzo**

BORMIO

Via Funivia, 11

Tel. 0342/910.381

www.bormio.it/viafunivia



APPARTAMENTI

**Casa Sablonera**

BORMIO

Via Coltura, 5

Tel. 0342/903.153

www.bormio.it/viacoltura



APPARTAMENTI

**Casa Stefano**

BORMIO

Via Molini, 11

Tel. 0342/904.433

www.bormio.it/viamolini



APPARTAMENTI

**Chalet Alberti**

BORMIO

Via Leghe Grigie, 9c

Tel. 0342/905.377

www.bormio.it/vialegrigie



APPARTAMENTI

**Chalet Dei Gembri**

BORMIO

Via Milano, 92

Tel. 0342/905.490

www.bormio.it/viamilano



APPARTAMENTI

**Chalet Gardenia**

BORMIO

Via Santa Barbara, 29a

Tel. 0342/901.346

www.bormio.it/viasantabarbara



APPARTAMENTI

**Chalet Stelle di Neve**

BORMIO

Via Silvio Pellico, 15

Tel. 0342/904.346

www.bormio.it/viasilviopellico



APPARTAMENTI

**Chalet Tania**

BORMIO

Via Funivia, 4

Tel. 0342/901.750

www.bormio.it/viafunivia



APPARTAMENTI

**Confortola Marco**

BORMIO

Via Trento, 2

Tel. 0342/902.116

www.bormio.it/viatrento



APPARTAMENTI

**Baita Soliva**

OGA

Via Crap del Maro

Tel. 0342/992.190

www.valdisotto.com



APPARTAMENTI

**Elga Residence**

PIAZZA

Via Nazionale, 31a

Tel. 0342/951.138

www.valdisotto.com



APPARTAMENTI

**Lo Chalet**

CIUK

Ciuk

Tel. 0342/904.381

www.valdisotto.com



APPARTAMENTI

**Baita Bonetta**

SANTA CATERINA

Via Forni, 4

Tel. 0342/902.104

www.valfurva.org



APPARTAMENTI

**Baita Canton**

SAN NICOLO'

Via Mila, 11

Tel. 0342/945.444

www.valfurva.org



APPARTAMENTI

**Baita Cola**

SANTA CATERINA

Via Plagheira, 5b

Tel. 0342/997.293

www.valfurva.org



APPARTAMENTI

**Baita del Papi**

SANTA CATERINA

Via Vedich, 104

Tel. 0342/945.560

www.valfurva.org



APPARTAMENTI

**Baita del Sole**

SANTA CATERINA

Via Forni, 14

Tel. 0342/935.549

www.valfurva.org



APPARTAMENTI

**Baita Li Ciogna**

SANTA CATERINA

Via Ciogna

Tel. 380/31.18.509

www.valfurva.org



APPARTAMENTI

**Casa Ables**

SANT ANTONIO

Via Sant Antonio, 4

Tel. 0342/945.758

www.valfurva.org



APPARTAMENTI  
**Casa Leo**  
SANTA CATERINA  
Via Plagheira, 2a  
Tel. 0342/978.184  
www.valfurva.org



APPARTAMENTI  
**Casa Quattro Stagioni**  
SANT ANTONIO  
Via Coltura, 1b  
Tel. 0342/945.054  
www.valfurva.org



APPARTAMENTI  
**Casa Reit**  
SAN NICOLO'  
Via Teregua, 17  
Tel. 0342/945.560  
www.valfurva.org



APPARTAMENTI  
**Chalet Bucaneve**  
SANTA CATERINA  
Via Plagheira, 7  
Tel. 0342/925.086  
www.valfurva.org



APPARTAMENTI  
**Chalet Ginepro**  
SANTA CATERINA  
Via Vedich, 6a  
Tel. 0342/925.036  
www.valfurva.org



APPARTAMENTI  
**Baita Solaria**  
PREMADIO  
Via Cancano, 1  
Tel. 0342/985.878  
www.valdidentro.it



APPARTAMENTI  
**Casa Cola**  
PREMADIO  
Via Ripa Fontana, 3  
Tel. 0342/997.428  
www.valdidentro.it



APPARTAMENTI  
**Casa Gisella**  
PREMADIO  
Via Alle Fornaci, 3  
Tel. 0342/921.298  
www.valdidentro.it



APPARTAMENTI  
**Casa La Fontana**  
PREMADIO  
Via Cancano, 2  
Tel. 0342/929.342  
www.valdidentro.it



APPARTAMENTI  
**Casa La Fontana 2**  
PREMADIO  
Via Cancano, 10  
Tel. 0342/929.342  
www.valdidentro.it



APPARTAMENTI  
**Casa Martinelli**  
ISOLACCIA  
Via Capole, 12  
Tel. 0342/985.878  
www.valdidentro.it



APPARTAMENTI  
**Casa San Gallo**  
PREMADIO  
Via San Gallo  
Tel. 02.58.31.56.56  
www.valdidentro.it



APPARTAMENTI  
**Casa Viola**  
ISOLACCIA  
Piazza IV Novembre, 16  
Tel. 0342/921.113  
www.valdidentro.it



APPARTAMENTI  
**Martinelli Angelo**  
PREMADIO  
Via Molina  
Tel. 0342/901.455  
www.valdidentro.it



APPARTAMENTI  
**Raethia Residence**  
PEDENOSSO  
Via Sant Antonio, 1  
Tel. 0342/929.624  
www.valdidentro.it



APPARTAMENTI  
**Residenza Terme**  
PREMADIO  
Via Adda, 2  
Tel. 0342/918.161  
www.valdidentro.it



APPARTAMENTI  
**Anna**  
LIVIGNO  
Via Rasia, 37  
Tel. 0342/996.408  
www.livigno.sh



APPARTAMENTI  
**Astra**  
LIVIGNO  
Via Rin, 303  
Tel. 0342/997.428  
www.livigno.sh



APPARTAMENTI  
**Bait La Broina**  
LIVIGNO  
Via Florin, 24  
Tel. 0342/970.218  
www.livigno.sh



APPARTAMENTI  
**Casa Faifer**  
LIVIGNO  
Via Crosal, 57  
Tel. 0342/978.115  
www.livigno.sh



APPARTAMENTI  
**Chalet Garden**  
LIVIGNO  
Via SS301, 708  
Tel. 0342/970.310  
www.livigno.sh



APPARTAMENTI  
**Truzz**  
LIVIGNO  
Via Saroch, 192c  
Tel. 0342/970.760  
www.livigno.sh



APPARTAMENTI  
**Stella Alpina 1**  
TREPALLE  
Via SS301, 6114  
Tel. 0342/970.385  
www.trepalle.it



APPARTAMENTI  
**Stella Alpina 2**  
TREPALLE  
Via SS301, 6097  
Tel. 0342/970.385  
www.trepalle.it



APPARTAMENTI  
**Stella Alpina 3**  
TREPALLE  
Via SS301, 6093  
Tel. 0342/970.385  
www.trepalle.it

# *I falegnami: l'uomo che fa* di Colturi Daniela - Mobil Art , Bormio

Il legno e la montagna

Il legno è sicuramente il primo materiale da costruzione vero e proprio ed, essendo un materiale vivo, forse piace più di tanti altri; se poi si parla di montagna, non si può non pensare alle antiche baite sparse qua e là con le loro caratteristiche travi incrociate.

Essendo poi facilmente reperibile nei nostri boschi, è facile capire quanto sia radicato il legame tra noi, gente di montagna, e il legno.

Negli ultimi anni, inoltre, si stanno riscoprendo i numerosi pregi di questo materiale che, non solo è completamente naturale, ma fa anche parte delle materie prime rinnovabili e, in confronto ad altri materiali, si distingue per il basso fabbisogno energetico nel ciclo di produzione.

Non da ultimo, l'indiscutibile vantaggio per la salute di coloro che abitano una casa priva di quelle sostanze inquinanti sprigionate da vernici e materiali plastici.

All'interno delle abitazioni il legno si adatta a qualsiasi stile di arredamento.

Si possono, infatti, avere pavimenti, rivestimenti e arredi che vanno dall'antico, al tradizionale, al moderno, da linee semplici a lavorazioni ed intagli particolari.

Il legno, oltre a vantare delle notevoli capacità arredative e di infondere quella caratteristica sensazione di calore e di intimità all'ambiente, è in grado di integrarsi e di esaltare la vicinanza di elementi moderni come possono essere divani, quadri ed elettrodomestici.

Si ha, infine, la possibilità di avere un arredamento su misura e di sfruttare al meglio gli spazi a volte ridotti che si hanno a disposizione soprattutto nei sottotetti.

Un bravo artigiano saprà sicuramente interpretare le esigenze e i gusti di ciascuno e adattare gli spazi disponibili.

## Falegnameria Mobil Art

realizzazione arredi su misura  
ristrutturazioni e chiavi in mano  
studio e progettazione di interni  
pavimenti, rivestimenti e soffitti  
serramenti, porte e portoncini  
cucine, arredi e mobili





## AUTO MOTO BICI

Vendo **Mazda MX5** nera 1600 cc anno 1996 km 75.000 manutenzione accurata. Prezzo interessante. Tel. 347.22.94.022

Vendo **Honda** CBR 900 RR Fireblade 1° serie anno 1992 km 29.000 originale. Prezzo interessante. Tel. 347.22.94.022

Vendo **Lancia Y** 10 (1986), non catalitica, revisionata, gommata, tagliandata, bollo, meccanica, tutto ok color Bronzo 1.500 €  
Tel. 335.59.84.016 Claudio

Vendo **cerchi in ferro** invernali per modelli Fiat, misura del 15. Tel. 349.83.94.183

Vendo 4 **cerchi in ferro** Volkswagen Sharan, € 120. Tel. 348.90.19.157

Vendo **Beverly 400**, colore azzurro sky, marzo 2007. Praticamente nuovo, prezzo interessante. Tel. 333.25.53.922



**ANNUNCI GRATUITI**

VUOI INSERIRE ANCHE TU IL TUO PICCOLO ANNUNCIO? SCRIVILO A ANNUNCIO@CERCAETROVA.CC O TELEFONA AL 0342/902424

Vendo, causa inutilizzo, **scooter** Peugeot Metropolis immatricolato nel 1990, km 2350. Tel. 333.34.92.605, dopo le 20

Vendo **moto Yamaha** R1 anno 2002, Km 21.000, appena gommata, marmitta nuova Leo Vinci omologata, € 4.900 Tel. 348.27.15.072

BORMIO  
Via Roma, 83



Tel.e fax 0342901321  
p.speck@virgilio.it

**TABACCHERIA**  
**SPECHENHAUSER**  
**PAOLO**



**bolli auto - canone rai**  
**SCOMMESSE**  
**SPORTIVE**

**NOVITA**

Vendo 4 **cerchi in lega** da 15" per BMW, serie 3 E36. € 120 trattabili. Tel. 0342/950.285

Vendo **scooter Aprilia** 125, anno 2000. Tel. 0342/721.012

Vendo **furgone IVECO** Daily 2001, centinato. Tel. 348.13.26.460

Cerco **ricambi per maggiolino** del '62 tipo sedili anteriori, tettuccio. Tel. 347.94.37.741

Vendo **bici da corsa** Colnago, 7 rapporti, misura media. € 150. Tel. 338.20.27.471

Vendo **motorino** ITOM 50 cc anno 1964 con libretto. € 1.000. Tel. 335.84.40.114

Vendo **moto Quad 50**, Anno 2004, km 620, come nuovo. € 1.800 Tel. 0342/929.216

Vendo **accessori** per Subaru Legacy SW 2000 Turbo anno 1993. Tel. 333.20.32.048 sera

Vendo **Land Rover** Freelander 1.8 SW XE del 2000, modello 2001, km 71.000. € 9.900. Tel. 339.37.81.252

Vendo **Seat Leon** 1.9 TDI, immatricolata ottobre 2004, km 63.000, con tagliando. € 14.000 trattabili. Tel. 340.79.92.630

Vendo **gomme da neve** Dunlop. Tel. 347.27.32.747

Vendo **scooter** MBK Booster, nero, vano portaoggetti, bauletto, € 350. Tel. 333.42.11.466

Cerco **Fiat 500** 1957-1975 (no serie L) da restaurare, max € 1.000. Tel. 347.94.37.741

Vendo **moto trial** BETA REV3, 250cc, anno 2002, ottime condizioni. Possibilità di casco misura M. Tel. 349.1621407

Vendo **Mitsubishi Pajero** Sport GLS, immatricolazione anno 2000, gomme nuove, € 14.000. Tel. 339.70.46.294

Vendo **Audi A4**, 1900 TDI, 130 cavalli, anno 2004, Km 35.000, ottime condizioni, gomme invernali. Tel. 347.15.88.082

Vendo **Opel Corsa** 1.7 DTI Sport, aprile '01, km 108.000. € 5.500. Tel. 335.61.38.088

Vendo **camper** Mc Louis Glen 364g, 2.3JTD, anno 2006, km 7.000, 6 posti omologati. € 35.000. Tel. 333.35.81.345

Vendo **Nissan Terrano**, 7 posti, gomme nuove, solo 50.000 km, come nuova. € 12.700. Tel. 328.07.50.020

Per i momenti più dolci...

## PASTICCERIA Bolandrini

.. ti propone

**torte per celiaci e per  
intolleranti al latte vaccino  
&**

**grande assortimento di panettoni**

Vasto assortimento di confetteria

**TIRANO** - Via della Repubblica, 2 - tel. 0342 701 783

*Torte nuziali, dessert di compleanni,  
comunioni, cresime, anniversari*



Dolci e biscotti con ingredienti di prima qualità



Vendo **Honda CRV** 2000 cc, 2001, benzina, full optional, cambio automatico, interni pelle, tettuccio, km. 63.000, € 8.000.  
Tel. 335.79.73.999

Vendo **Ducati Monster** 900 i.e, anno 2000, pochi km. € 4.600. Tel. 333.80.27.353

Vendo **Discovery II** serie 2500, versione Luxury 7 posti, immatricolato febbraio '01, km 107.000. € 11.500. Tel. 329.18.44.485

Cerco **Volkswagen Maggiolino 6v**, antecedente al '64, preferibilmente con tettuccio in tela (no cabrio). Tel. 347.94.37.741

Vendo **Punto LX** tre porte metallizzata, febbraio 2001, 160.000 km, bollata 2007, condizionatore, da revisionare. € 2.000.  
Tel. 339.88.98.515

Vendo **Punto 1.2 SX**, ottobre '99, km 81.000, ottimo stato, 2 gomme invernali. € 2.500  
Tel. 340.68.63.785

Cerco **Fiat 500** modello D (1960-1965) da restaurare. Tel. 347.94.37.741

Vendesi **Gilera Nexus** 500 luglio 2006, assicurazione fino a lug 2008. Tel. 339.52.55.557

Vendo **Passat High line** '98, km 183.000, gomme inverno. € 6.500. Tel. 338.59.75.851

Vendo **Fiat Punto** multijet, 3 porte, km 90.000. € 8.250 trattabili. Tel. 0342/901.299

Vendo **Subaru Justy GX AWD**, marzo '02, km 80.000. € 5600 tratt. Tel. 0342/901.299

Vendo **ciclomotore** Motom, cc 48, anni '50, restaurato, € 2.500. Tel. 328.41.07.419

Vendo **4 gomme termiche** al 60% su cerchi in ferro, nuovi misura 195/60 r 15 cerchi 15" 6 j per Toyota Corolla. Tel. 335.59.29.114

Vendo **Mazda MX5** 1.600 cc, anno 1996, paravento, cerchi in lega. Prezzo adeguato.  
Tel. 393.39.61.996

Vendo **furgone** Inca Seat Diesel 1997.  
Tel. 346.22.80.142

Vendo causa inutilizzo **Citroen c5**, km 20.000, immatricolata nov '04. € 15.000 trattabili.  
Tel. 339.29.37.162

Vendo **copriesedili** per Golf V serie, modello Comfort Line, € 150, e tappetini in gomma originali, € 60. Tel. 333.41.18.202

Vendo **moto** Suzuki Marauder anno 1998, km 7.700, gommata nuova e bollata. € 2.700 trattabili. Tel. 333.46.19.424

Vendo **bici da corsa**, ruote Vuelta, cambio Campagnolo, guarnitura Compact, pedaline Look. Tel. 338.17.74.303

Vendo **scooter** Benelli del '97. Motore ottimo, 10.500 km. Revisionato fino al 2009, € 550.  
Tel. 347.94.37.741 Federico



# Wish Bar

Nuova Gestione

- Piatti Caldi
- Paninoteca
- Wine Bar
- Grapperia
- Sala da The
- Servizio Fotocopie e Fax
- Sky Calcio
- Internet Point (3€ all'ora)
- Wireless anche con il proprio pc
- Disco Bar dalle h17
- Aperitivi organizzati dalle h18



Sconti per studenti  
**15% su  
colazione e  
pranzo**

Offerta prima  
colazione  
**paghi 5  
prendi 7**

Sconti gruppi (min 5 pax) e  
famiglie (min 4 pax)  
**10% suoi pasti**



**BORMIO** - Via Al Forte, 16 - tel e fax 0342 901.353

Vendo **bici da strada** marca Colnago, 7 rapporti misura M. € 250 tratt. Tel. 338.20.27.471

Vendo **Seat Alhambra** (diesel) anno '02, km 160.000. € 9.500 tratt. Tel. 091.68.21.261

Vendo **Suzuki** GSX R, 750cc, anno '96, km 37.800 originali, tagliandata, revisionata 06/'09, gomme 80%, bollo febbraio 2008, meccanica perfetta. Tutto originale. € 1600 trattabili. Tel. 335.84.31.066

Vendo **Suzuki** SV650, anno '01, km 21.000, tagliandata. Tel. 393.39.61.996

Vendo **pneumatici** per auto d'epoca. Tel. 0342/903.732

Acquisto **moto Enduro** e stradali anche rotte. Tel. 392.31.79.829

Vendo 4 **cerchi** misura 6x14 per Polo/Golf/Ibiza etc. Tel. 333.20.32.048, ore serali

## MOBILI

Vendo due **poltrone** letto 1 piazza (anche separatamente) - Fodera in cotone a fiori - ottimo stato 400 euro cadauna (trattabili) - località Bormio - Tel. 02/2402531 o 347.08.14.432

Vendesi **sedia** in legno "Comuda", fine '900. € 250. Tel. 0342/795.957 - 340.36.75.172

Vendo **arredamento** da sala in noce: mobile 235X250, tavolo 170X70 e 6 sedie. Tel. 347.57.51.695

Vendo 2 **panche** da discoteca, lunghezza 5mt, con cuscini. Prezzo da concordare. Tel. 333.35.82.215

Vendo **credenzine** da soggiorno, scrivania ufficio, armadio tre ante, divano letto nuovo. Tel. 328.28.63.511

Vendo **stufa** a legna in pietra ollare. € 1.200. Tel. 393.39.61.996

Vendo **lavastoviglie** con cestelli. Ideale per piccolo albergo, ristorante o rifugio. Ottimo stato. Tel. 335.35.53.68

Vendesi **letto matrimoniale** senza reti, 2 comodini, armadio 2 ante in legno naturale, ottime condizioni, € 200. Tel. 349.56.44.702

Vendo **stufa a legna**, come nuova (2005). € 1.800 tratt. Tel. 389.05.25.299 ore pasti

Vendo **termocamino** con ventola separata, ingombri in cm. 70Lx66Ax43P. € 400. Tel. 339.89.50.993

Vendesi **tavolo cucina** da 6+angoliera, ottime condizioni. € 200. Tel. 349.56.44.702

Vendo **divano letto** 1 piazza e mezza, poltrona, mobiletto porta TV con radio. € 250. Tel. 349.35.01.304 ora di cena

Vendo **stufa a legna** angolare. € 1.000. Tel. 348.80.88.91

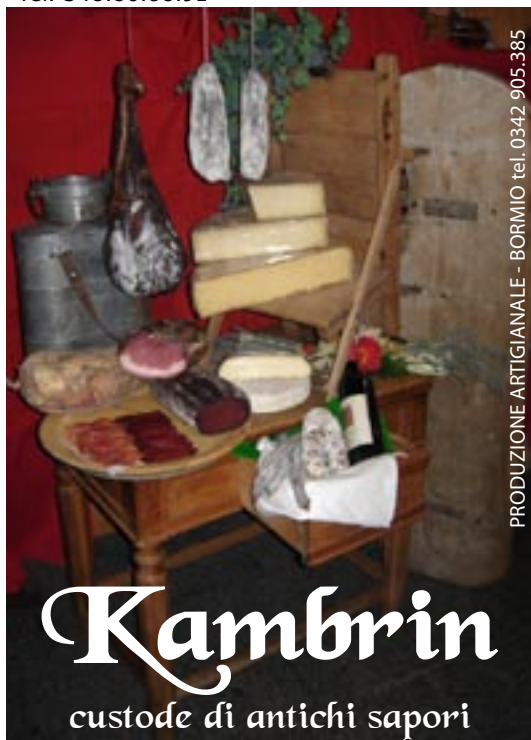

PRODUZIONE ARTIGIANALE - BORMIO tel. 0342 905.385

**Kambrin**  
custode di antichi sapori

Vendo **bagnetto/fasciatoio**, piano ribaltabile, vaschetta estraibile, su ruote. € 100.  
Tel. 335.61.38.088

Vendo **minicucina**, frigo, lavello acciaio, miscelatore, piano cottura elettrico, vetroceramica, € 650. Tel. 0342/901.299

Vendo **stufa** automatica a gas, con ugelli intercambiabili e canna fumaria. € 50.  
Tel. 338.42.57.510 ore pasti

Vendo **banco bar** ad angolo, 2 tavoli con cassapanca, lavabicchieri.  
Tel. 0342/951.055 ore pasti

Vendo **lettino** Foppapedretti con sponda abbassabile. Come nuovo. € 100.  
Tel. 349.18.54.281

Vendo **mobile da sala**, tavolo 6 posti, cassapanca ad angolo e 3 sedie, legno massiccio. € 1.500. Tel. 335.61.38.088

Vendo **box** Chicco, come nuovo. € 30.  
Tel. 349.18.54.281

### ARTICOLI SPORTIVI

Vendo **tavola** Rossignol nuova "La Mini", attacchi Burton nuovi, scarpette nuove Nitro n° 43.  
Tel. 340.06.42.079 – 328.25.43.481

Vendo **divise Sci Club Bormio** Peak Performance Gore-Tex, tg L. Tel. 338.17.28.196

Vendo **sci da Freeride/Discesa**  
Tel. 348.92.64.429

Vendo **sci da discesa** Volkl con attacco, 182 cm, ottime condizioni. € 250. Tel. 338.29.04.900

Vendo **cardiofrequenzimetro** ciclosport nuovo. € 40. Tel. 338.29.04.900

Vendo diversi tipi di **scarpone** Lange da gara, tg 313 mm, prezzo da concordare.  
Tel. 329.33.65.821 Piero

## TINTEGGIATURE-VERNICIATURE (civile e industriale)

**CARTONGESSO** (pareti e controsoffitti)

**POSA PAVIMENTI** (legno laminato moquette linoleum)

**DECORAZIONI e GRAFFITI**

**INTONACI**

**SABBIATURA**

speciale per **FALEGNAMI** prossima apertura impianto di verniciatura

**RICETTI GIORGIO**

via Ugo Foscolo, 21  
23035 **SONDALO (SO)**  
p.iva 00690640140

**C.F. RCTGRG66E03E200N**

tel. **0342 801.018**

cell. **392.46.24.007**

ricettigiorgio@tiscali.it

Vendo **casco da Sci Alpino** Uvex omologato, con mentoniera smontabile.  
Tel. 338.17.28.196

Vendo **tavola snowboard**, ottimo stato, ideale per altezza cm. 160/170. Affare.  
Tel. 340.47.47.942

Vendo **sci da discesa** Atomic Race gs cm. 157, Fischer rc4 WCraze gs cm. 138, Fischer WCraze gs cm. 123 e Dynastar Omega Glasscomp sp 136, attacchi e piastre originali, ottime condizioni. Tel. 340.32.13.266

Vendo **scarponi da sci** nuovi, misura 41/42, € 300. Tel. 320.08.76.877

Vendo **scarpe** da mountain bike nuove, tg. 42. Prezzo da concordare. Tel 339.77.29.044

Vendo **completo snowboard** nuovo ragazzo-ragazza, prezzo affare. Tel. 340.47.47.942

Vendo **guanti da sci**. Tel. 338.17.28.196

Vendo **scarponi da gara** Nordica Dobermann World Cup 160. Tel. 338.17.28.196

Vendo **tuta gara** Fila, usata 2 volte. Affare. Tel. 340.47.47.942

Vendo **materiale da sci alpino**.  
Tel. 338.17.28.196

Vendo **scaldamuscoli** neri taglia 10/12 anni, € 30. Tel. 347.71.42.744

Vendo **snowboard** Nidecker, con attacchi Burton. € 130 trattabili. Tel. 340.55.32.435

Vendo **parastinchi** da slalom speciale.  
Tel. 338.17.28.196

Vendo **ellittica per fitness**, usata pochissimo, € 150. Tel. 338.88.18.500

Vendo **panca per addominali**.  
€ 20. Tel. 338.22.20.270

*Direttamente dalla  
Natura*



*Visita gratuita*  
*Vendita al dettaglio bresaola, formaggio e salumi di produzione propria*

Vendo **tutina da gara** discesa Sportful, 10/11 anni, € 65 Tel. 320.60.75.224

Vendo **scarponi** da sci alpinismo, tg 41,5 colore giallo/ nero. Tel. 347.69.40.949

Vendo **pantaloncino** bermuda gara, usato 2 volte. Affare. Tel. 340.47.47.942

Vendo **scalda coscine** da sci, tg L. Tel. 338.17.28.196

Vendo **scarpone** Telemark T2, scarpa n° 41. € 150. Tel. 338.29.04.900

Vendo **salopette** sci fondo-alpinismo Briko tg.M, € 40. Tel. 338.80.89.221

Vendo **tute da gara** sci alpino, tg L. Tel. 338.17.28.196

Vendo **sci da discesa** Blossom con attacco Rossignol, 137 cm, € 130. Tel. 320.60.75.224

Vendo **sci slalom** da gara Dynastar, tenuti bene, altezza 152 cm, € 150. Tel. 329.33.65.821

Vendo **sci** Volkl + attacchi gara + piastra. Come nuovi. € 300. Tel. 346.22.80.142

Vendo **scarponi** snowboard, tg 39, mai usati! € 50. Tel. 339.61.99.809 sera

Vendo **panca per allungamento**, € 350. Tel. 0342/901.221

### VARIE

Vendo **videogiochi** per console Sega Saturn. Affare! Tel. 320.07.33.850

Vendo **caldaia a gasolio**, con boiler incorporato, l 90, usata poco. Causa allacciamento tele-riscaldamento. € 950 tratt. Tel. 0342/702.150

Vendo **articoli per decoupage e stencil**. Tel. 348.89.63.072

Vendo **rimorchio appendice** ELLEBI lunghezza 180 cm, larghezza 150 cm, altezza sponde 40 cm. (sponde e pianale in acciaio inox) Tel. 349.16.21.407

Vendo **carrello appendice** marca LB, come nuovo. € 350. Tel. 347.87.16.492

Vendo **macchina di maglieria** da tavolo, modello Grizner H/memory, come nuova. € 150. Tel. 347.87.16.492

Cerco **affettatrice da banchi**, anni 30/60 (ristoranti o negozi). Tel. 335.83.1.527

Vendo **macchina da falegname** con accessori, frese, etc. Tel. 0342/905.102 ore pasti

# sport

# azzurro

the sport shop

bike rental · ski rental · ski service · ski test

Via Rin, 330 • 23030 Livigno (SO)  
tel. 0342/970.354 • fax 0342/970.376  
www.sportazzurro.it • info@sportazzurro.it

Buono ski service  
su spesa superiore  
a € 179

PRO-FORM

zerorh+

DESCENTE

FISCHER

VALENTI

SALOMON

MILLET

VALENTI

LEXIA

BRIKO

SCOTT

reusch

ROSSIGNOL

CAT

JC de CASTELBAJAC

odlo

adidas

ATOMMO

ZACCH

B+

HEAD

FRANCO

Affitto casa vacanza



Vendo **giacca** 4cento Caban Millenium "Robe di Kappa". Nuovissima. € 245 (prezzo da negozio 590 € www.kappastore.com). Disponibilità massima a farla provare. Tel. 347.08.33.268.

Vendo **rimorchio Schwarz** anno 2007, portata 30 q, occasione. Tel. 335.57.24.059

Vendo **TV color** Hitachi, 27 pollici + mobiletto porta TV/ HI-FI, con rotelle 111cm (larghezza) X 63cm (h) X 46cm (profondità). € 200. Tel. 349.35.01.304

Vendo **legni vecchi** dell'800, recuperati in una baita di montagna. Tel. 0342/945.758

Vendo **pelliccia di pelle** ecologica Alba Fornari, usata pochissimo, tg 46. € 100. Tel. 333.77.60.578

Vendesi **asse da stiro** con ferro professionale ideale per lavanderie o alberghi. Prezzo interessante. Tel. 338.31.32.432

Vendo **tuta impermeabile** per moto, tg 54, in Goretex, sfoderabile, usata due volte, € 100. Tel. 335.64.40.886

Vendo **coprimacchia** per tavoli da ristorante/bar, 90 pezzi bianchi € 150 e 15 pezzi blu € 40. Tel. 329.351.73.10

Vendo **lama da neve** per mini pala Bookat, € 1.000. Tel. 335.57.24.059

Vendo **carrozzina** in ottimo stato con lenzuolino. €100. Tel. 320.06.18.631

Vendo **motozappatrice** Ferrari 35, motore 2 tempi. € 200. Tel. 338.76.71.685

Cerco modelli grandi di **centrini** lavorati ad uncinetto. Tel. 339.10.39.976

Vendo **chitarra classica** in buono stato. Tel. 335.67.42.345

Vendo **macchina da pellicceria** Bonis, semi-nuova su pedana Singer. Prezzo conveniente. Tel. 0342/903.375

Vendesi **carrozzina** inglesina, € 200. Tel. 338.34.70.026

Vendo **Vaporetto** aspira polvere\ecologico. Tel. 348.52.29.189

Vendo **macinino da caffè** per ristorante/bar. € 140. Tel. 329.351.73.10

Vendo **marsupio** portabimbo Foppapedretti Technology, orientabile in 2 posizioni. € 25. Tel. 333.41.18.202

## Dal 3 Dicembre a LIVIGNO...



- 250 minuti di telefonate verso tutti senza scatto alla risposta
- 100 sms verso tutti
- 10 ore di traffico internet broadband + 1 giga wap
- e un **TELEFONINO INCLUSO** a tua scelta\*

**Nokia E51**  
**Nokia N70**  
**Samsung SGH F330**

**BRACCHI ELETTRONICA**  
AUDIO - FOTO - TV  
DIGITAL VIDEO CENTER  
COMMUNICATION

Via Fontana, 95 - Livigno - tel. 0342 997 478  
fax. 0342 970 100 - e-mail: bracchie1@bracchielettronica.191.it

\* promozione valida fino al 31.12.2007 salvo ulteriori proposte e fino ad esaurimento scorte

Vendo **passettino gemellare** e vari accessori. Prezzo da concordare. Tel. 340.35.14.139

Vendesi **accendino Cartier**, oro massiccio, nuovo, prezzo molto interessante. Tel. 335.58.70.949

Vendo **batteria musicale**, € 200. Tel. 0342/950.417 - 232.305

Vendo **pelliccia** di castorino, tg 46, marrone. € 1.000. Tel. 333.77.60.578

Vendo **valigia** trolley rigida Delsey, € 80. Tel. 347.23.21.829

Vendo **passettino/carrozzina** Chicco, buon prezzo. Tel. 339.59.78.650

Vendo **seggiolino** bici Hamax € 40 e zaino per bambino € 60. Tel. 338.80.48.216

Vendo **autoradio** lettore dvd + monitor con 2 uscite. € 350. Tel. 349.08.17.618

Vendo **scaldabagno** a gas, tripla sicurezza. € 150. Tel. 328.94.56.194

Vendo collezione **modellini Vespa** ancora imballati, € 400. Tel. 338.82.18.596

Vendo **giaccone** nuovo uomo tg 46/48, blu scozzese quadri grossi, interno montone bianco. Tel. 0342/901.299 - 339.81.30.552

Vendo **passettino** Chicco 3D, con cellula neonato asportabile € 250. Tel. 338.80.48.216

Vendesi **combinata**, 7 lavorazioni per legno, 220 volts. Ottimo prezzo. Tel. 347.90.44.171

Vendo **batteria di pentole** quasi nuove, ideali per piccolo albergo, ristorante o rifugio. Tel. 335.35.53.68

Vendo **seggiolino tavolo** Chicco, come nuovo € 35. Tel. 338.80.48.216

Vendo **giaccone** Montgomery, marca Steinbock, Tg 44, colore mattone, nuovo, € 150. Tel. 0342/945.540

Vendo **giacca** 'Belstaff', trequarti, uomo tg 46/48, marrone interno quadri, dirett. da fabbrica. Tel. 339.85.04.891

Vendo **macchina da cucire** Aurora d'Agostino, con mobiletto e piedino taglia e cuci + asse da stiro. Tel. 338.22.20.270

Vendo **lettino** per massaggi, portatile, mai usato. Prezzo da concordare. Tel. 0342/951.132

Vendo **tazze del cappuccino**, set completo 40 pezzi con piattini. € 50. Tel. 329.35.17.310

Vendo **giaccone** di marmotta, tg 46, usato poco. € 300 tratt. Tel. 338.93.37.666 ore serali

Vendo **pelliccia di visone** tg 46, usata poco, modello attuale. € 1.500 trattabili. Tel. 339.36.42.780

## Ristorante Pizzeria **SOLE**



Aperto tutti i giorni  
Orario continuato dalle 12.00 alle 02.00

Nei pressi di P.zza Cavour il Ristorante Pizzeria Sole offre:

- pizze per tutti i gusti
- tutte le specialità fatte in casa
- pizza d'asporto anche a mezzogiorno
- forno a legna
- sconto 10% per i possessori di

klubova karta zima

Via Alberti, 3 - **BORMIO**  
tel. 0342 901.812

Vendo **chitarra classica**. Metà prezzo.  
Tel. 333.50.64.542

Vendo **scarpe Prada** Modello Sport, tg 39,5.  
€ 30. Tel. 333.64.39.159 ore pasti

Vendo **ferro da stiro** a vapore usato solo una volta. Prezzo interessante. Tel. 338.29.04.900

Vendo **coppe del gelato**, 6 colorate e 6 bianche. € 1 al pezzo. Tel. 329.35.17.310

Vendo **fascia sauna**, color gialla, con termometro per regolare gradi. Seminuova. € 80 trattabili. Tel. 333.35.32.352

Vendo **borsa** in pelle da dottore. Affare.  
Tel. 393.23.24.931

Vendo **giacca** in pelle da uomo taglia 54, praticamente nuova, € 100. Tel. 339.36.63.814

### CERCO & OFFRO LAVORO

Cerco lavoro come **receptionist in hotel o posti ricettivi** come enti turismo per dare informazioni ai turisti, vendita ticket per funivie. Mi piace un lavoro dove si hanno rapporti interpersonali. Tel. 338.58.32.616

Cerchiamo **venditori** anche part-time. Ottime possibilità di guadagno. Tel. 0342/903.594

Ragazza laureata in **mediazione linguistica** e culturale cerca lavoro in Alta Valle.  
Tel. 333.74.91.769

Studentessa laureata in lingue e culture moderne impartisce **lezioni di inglese e tedesco**. Tel. 340.29.18.986

Cerco **aiuto cuoco** con esperienza per ristorante in zona S.Caterina. Tel. 0342/925.272 - 339.78.60.678

Cerco lavoro part-time come **commessa, baby sitter o collaboratrice**. Zona Bormio.  
Tel. 328.46.77.302

Ragazza di bella presenza con esperienza di commessa, **cerca lavoro in zona Bormio e dintorni**. Anche per lavoro d'ufficio. Anche part-time. Tel. 338.75.70.051

**Chef** 45enne di Rimini valuta proposte lavoro stagione invernale. Ottime referenze, esperienze anche con brigata personale. Tel. 349.56.73.406

Cercasi **estetista qualificata** come responsabile per centro estetico in Bormio. Assunzione annuale. Tel. 0342/901.312 - 338.74.66.420

Ragazza con esperienza all'estero, impartisce **lezioni inglese** ragazzi scuole elementari e medie. Tel. 349.32.05.538

**Cantante soprano** offresi per esecuzione Ave Maria di Schubert in Bormio e dintorni.  
Tel. 349.31.24.559

Ragazzo 25enne, **laureato in Scienze e Tecnologia per l'ambiente**, amante montagna, cerca lavoro da Livigno a Tirano. Tel. 349.51.20.860

Grandi Marche...  
piccoli prezzi...

**Vip Griffe**  
OUTLET

D&G  
PRADA  
GIORGIO ARMANI

GUCCI  
CHANEL  
byblos  
Paul Smith  
roberto cavalli

ISOLACCIA  
Valdidentro - 50 -  
Via Livigno 31/a  
tel. 0342.986123

DIESEL  
CESARE PACIOTTI  
GIANNFRANCO FERRE

## NOLEGGIO SCI - RIPARAZIONI

### Ski hire - repairs



snowspace  
from the best

BORMIO - Via Btg. Morbegno, 5 tel e fax 0342 901698

BORMIO 2000 - piazzale funivia - tel. 0342 911420

www.bormioskibike.it - info@bormioskibike.it



## DEPOSITO SCI IN ARMADIETTI TERMOVENTILATI

### Safety thermo - ventilated lockers

#### CASE E TERRENI

Vendo a Mazzo di Valtellina **casa da ristrutturare**, 2 piani, 200mq ciascuno+annesso terreno edificabile mq 200+box auto+cantina.  
Tel. 0342/795.957 - 340.36.75.172

Valfurva, Valle dei Forni, m 1900.  
Vendesi **baita**, da ristrutturare parzialmente. Facilmente accessibile. Tel. 338.42.75.366

Vendesi **ristorante/pizzeria** in località Valfurva. Ambiente rustico, recentemente rinnovato. Con due appartamenti annessi al piano superiore. Tel. 348. 81.33.636

Vendesi **4 locali e due servizi** uso ufficio/laboratorio eventualmente abitazione. Zona Tirano centralissimo.  
Tel. 02/32.49.13 - 333.77.06.615

Introbio Valsassina Lecco, privato vende **monolocale** in recente palazzina termoautonomo parzialmente arredato con box € 95.000.  
Tel. 328.28.63.511 - 347.84.98.541.

Cercasi **appartamento** in Bormio, pagamento permuta con appartamento in villetta Cepina, arredato finemente, 140 mq, 100 m di giardino, doppio box, termo autonomo.  
Tel. 328.80.05.683

A Sondrio centro affitto **trilocale** (cucina, camera e soggiorno) ammobiliato, termoautonomo, aria condizionata, posto auto. Tel. 338.22.09.811

**San Pietroburgo/Russia, affitto camera** per brevi periodi nella zona ben collegata.  
Tel. 338.80.33.079

Cerco **mobili** per arredare la mia casa. Zona Città di Castello, PG. Tel. 339.60.62.560

Cedo a Sondalo **attività gioielleria**, senza merce, con laboratorio Oreficeria e Orologeria già attrezzato. Tel. 0342/801.180

Cerco **appartamentino** massimo 70 mq, in piccola palazzina engadinese con massimo 4 comproprietari, preferibilmente a piano terreno, con entrata indipendente. No spese condominiali, no piscina, no sauna, no ascensore.  
Tel. 02.76.31.62.08

Affittasi **bilocale** arredato, termoautonomo, senza spese condominiali in centro storico a Morbegno. Tel. 328.78.28.081

Vendo **villetta** indipendente a Villa di Tirano, con 3000 mq di verde, composta da garage 150 mq, rustico p.t 150 mq, al 1^ piano appartamento 100 mq con stufa in maiolica e bilocale 50 mq, e ampia mansarda. Tel. 348.69.03.529

Casa  Luce

## LISTE NOZZE

in grado di rispondere ad ogni tua esigenza.

Troverai

*qualità  
convenienza e  
professionalità*

**TI ASPETTIAMO!**

**BORMIO** - Via Roma, 7 tel. 0342 911 735



Ravenna - Lido Adriano, affittasi **trilocale**, 5 posti letto, 50 mt dalla spiaggia, 10 minuti da Mirabilandia, stagione estiva. Con cantina, posto auto. Prezzi buoni. Tel. 339.40.26.015

Affittasi Bibione (Venezia) **appartamento** a 100 m dalla spiaggia con tre + due posti letto. Tel. 338.80.13.173 sera

Milano, affitto **appartamento**. Ampio monolocale 35 mq. open space, zona Monterosa. Metropolitana a 25 mt. Arredato e corredato. Tel. 333.44.42.888

Affittasi **locale per negozio o ufficio**, in via S. Lorenzo, presso Bar Cantuccio, di mq. 60 circa. Prezzo trattabile. Tel. 335.62.33.010

Isola La Maddalena affittasi **appartamentino** a 50 metri dal mare. Tel. 079/28.06.30

A Milano, zona Lorenteggio, vendesi **trilocale** panoramico ed immerso nel verde. Soggiorno, cucina, 2 camere, 2 bagni, terrazzo, box e cantina. Arredato e rifinito. marcorosab@hotmail.com

Vendesi o affittasi **box** a Sondalo centro. Coperto. Tel. 338.32.91.507

Cerco **casa/villetta**, anche da ristrutturare, in Bormio o zone limitrofe. (Pagamento o permuta con appartamento Bormio). Tel. 339.71.34.949

Affittasi **bilocale** (6 posti letto), posto auto, località Crespinedo (Teglio) a 10 minuti dall'Aprica. Tel. 338.85.05.761

Affitto **locale** nella zona artigianale di Bormio, 150 mq, di nuova realizzazione, ad uso deposito/magazzino. Tel. 340.38.30.575

Affittasi **casa al mare**, ultimata marzo 2007, 5 + 2 posti letto, mai abitata, accogliente, a 200 m dal mare periodi estivi. Tel. 339.52.52.112

Affitto a Vieste (Gargano) vicinanze mare, 2 **ampi monocali**, 45 mq, con ampio terrazzo. Tel. 329.93.75.659

Vendesi **box auto nuovo**, zona residenziale, zona Oga. Tel. 328.41.07.419



Cartolibreria **MAJORI**

via Roma 98 - Bormio

tel. 0342 902 315





	1		2	3		4	5	6	7		8	9	10			11	
12			13		14		15				16					17	18
19		20		21		22		23							24		

9

*ndovinelli* a cura di psaike.dario@hotmail.it**1. Case stranamente abitate**

Ci sono 5 case di 5 colori differenti e in ogni casa vive una persona di diversa nazionalità. Queste 5 persone bevono una certa bibita, fumano una certa marca di sigarette e hanno un tipo di animale. Nessuno ha lo stesso animale, fuma le stesse sigarette o beve la stessa bibita. Sapendo che: l'inglese vive nella casa rossa. Lo svedese ha cani. Il danese beve tè. La casa verde è a immediatamente a sinistra della bianca. L'abitante della casa verde beve caffè. La persona che fuma Marlboro alleva uccelli. L'abitante della casa gialla fuma Dunhill. L'abitante della casa al centro beve latte. Il Norvegese vive nella prima casa. La persona che fuma Blend vive accanto a quella che ha gatti. La persona che ha cavalli vive accanto a quella che fuma Dunhill. La persona che fuma Camel beve birra. Il tedesco fuma Pall Mall. Il Norvegese vive accanto alla casa blu. La persona che fuma Blend ha un vicino che beve acqua. Sapreste dire con precisione chi ha i pesci?

**2. Gli esploratori e i cappelli**

Tre esploratori vengono catturati e condannati a morte avendo però una possibilità di salvarsi. Vengono messi in fila indiana e a ciascuno viene messo in testa un cappello scelto tra cinque: tre bianchi e due neri. In questo modo l'ultimo della fila vede il cappello in testa ai primi due, quello in mezzo vede solo il cappello di quello davanti ed il primo non vede niente. Viene chiesto all'ultimo della fila di indovinare il colore del proprio cappello; questi risponde "non lo so" e viene giustiziato. Tocca quindi a quello in mezzo che, sentita la risposta del suo compagno, risponde anch'egli "non lo so" e viene a sua volta giustiziato. Tocca infine al primo della fila che, sentite le risposte dei compagni, determina con certezza il colore del proprio cappello e si salva. Di che colore era il cappello?

**3. Altri esploratori e altri cappelli**

Tre esploratori vengono catturati e condannati a morte avendo però una possibilità di salvarsi. Vengono messi in circolo e a ciascuno viene messo in testa un cappello scelto tra cinque: tre bianchi e due neri. In questo modo ciascuno può vedere il cappello degli altri due ma non il proprio. A questo punto il capo tribù dice: "Farò rullare i tamburi e, al termine, chi sarà certo del colore del proprio cappello potrà dirlo e aver salva la vita". Rullarono i tamburi, ma al termine nessuno parlò. Il capo tribù fece allora rullare i tamburi una seconda volta ma anche questa volta nessuno degli esploratori, magari prudenti ma certo intelligenti, disse nulla. Allora il capo tribù ordinò ai tamburi di rullare ancora, ma stavolta al termine, il più lesto dei tre gridò a gran voce il colore del proprio cappello e si salvò. Di che colore era il cappello?

**4. Le due fidanzate**

Giorgio è un bel ragazzo che vive a Monte Nevoso ed ha due fidanzate, una che vive a Colle Fiorito e l'altra che vive a Poggio Ameno. Giorgio vuol bene a tutt'e due e non sa decidersi tanto che quando deve andarle a trovare non sa scegliere da chi andare e lascia decidere al caso; infatti quando arriva alla stazione per prendere il treno prende il primo treno che passa. Sia il treno per Poggio Ameno che quello per Colle Fiorito passano ogni 10 minuti, eppure Giorgio, che esce di casa in orari sempre diversi e casuali, prendendo il primo treno che passa si ritrova 9 volte su 10 a casa della ragazza di Colle Fiorito. Com'è possibile ?

# P

## er i più piccoli

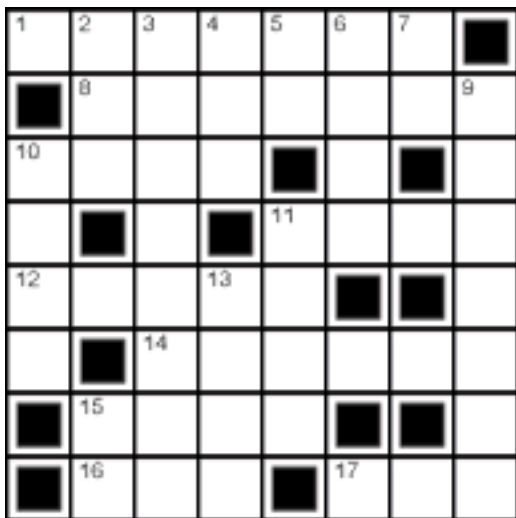

### Orizzontali

**1.** E' un frutto di bosco, rosso. Sbagliato credere che sia un grosso fulmine....- **8.** Un segno di punteggiatura. - **10.** Un frutto di bosco, scuro. E sicuramente non è bionda.... - **11.** E' buona con il formaggio. E una si chiama William. - **12.** Non clericale. - **14.** Frutto giallo, acido che si mette nel tè. - **15.** In testa al guerriero. - **16.** Grosso serpente, ma anche segnale galleggiante in mare. - **17.** A grappoli, bianca o nera.

### Verticali

**2.** Il nonno del nonno. - **3.** Piccolo frutto di bosco viola utilizzato per fare le marmellate. - **4.** Pubblico Registro Automobilistico. - **5.** La prima metà di oggi. - **6.** Frutto che per aprirlo bisogna usare lo

schiaccia.... - **7.** DITELLO senza DITO. - **9.** Un tipo di ciliegia, usata per gelati, granite, ghiaccioli... - **10.** Frutto che non portò fortuna ad Adamo ed Eva, e neanche a Biancaneve. **11.** Quello di Adamo non è un frutto.... - **13.** La parte più alta di una montagna, detta anche vetta. - **15.** Le iniziali del giornalista Biagi.

### Soluzione degli indovinelli del numero 23

**1.** Fate pipì all'interno del tubo; la pallina salirà spinta dalla forza di Archimede.

**2.** Era un nano che arrivava solo al bottone del 5° piano!

**3.** Uno degli abitanti di questo strano paese ha la possibilità di inviare per posta il regalo di compleanno al proprio amico chiudendolo nella propria cassaforte con il proprio lucchetto. Fatto questo può spedirlo all'amico con la certezza che non venga rubato. L'amico deve solo mettere anche il proprio lucchetto a chiusura della cassaforte, per poi rispedirla al mittente che deve togliere il proprio lucchetto e inviare di nuovo all'amico la propria cassaforte che contiene all'interno il regalo, ma che è chiusa unicamente con il lucchetto dell'amico che ne possiede la chiave e può così aprirla. In tutti questi passaggi la cassaforte risulta sempre chiusa con almeno un lucchetto ed il contenuto non può essere rubato dal postino.

**4.** Se in quella cittadina ci sono solo due barbieri, ognuno deve farsi tagliare i capelli dall'altro; quello meno curato è quindi il più bravo.





# Engadina

A 10 km. da St. Moritz

Appartamenti di alto standing da 100 a 150 mq.

Tutte le costruzioni godono di vista panoramica a sud.

Possibilità di giardino esclusivo a piano terra.

Ampio giardino condominiale antistante le abitazioni

che si avvalgono di sistema di riscaldamento

"pulito e rinnovabile" (energia geotermica).





- **AFFITTO** per lunghi periodi

- **VENDITA** direttamente dal costruttore

Per appuntamenti e informazioni scrivere a  
haus@engadina.com



# VALTLINE

- INTERNET DAL 1995 -

presenta

www.Altarezia.com  
 www.Engadina.com  
 www.Altavaltellina.com  
 www.Bormio.com



**BOOKING ON LINE**  
 il più visibile, il più semplice che c'è !



Guida Illustrata

**BED**  
HOTELwww.valtline.it  
0342.902424**HOTEL \*\*\*\***  
**Baita dei Pini**  
BORMIO  
Via Peccedi, 15  
Tel. 0342/904.346  
www.bormio.it/viapeccedi**HOTEL \*\*\*\***  
**Posta**  
BORMIO  
Via Roma, 66  
Tel. 0342/904.753  
www.viaroma.bormio.it**HOTEL \*\*\*\***  
**Sant Anton**  
BORMIO  
Via Leghe Grigie, 1  
Tel. 0342/901.906  
www.bormio.it/vialehegrigie**HOTEL \*\*\***  
**Alpi & Golf**  
BORMIO  
Via Milano, 78  
Tel. 0342/901.341  
www.bormio.it/viamilano**HOTEL \*\*\***  
**Ambassador**  
BORMIO  
Via Funivia, 29  
Tel. 0342/904.625  
www.bormio.it/viafunivia**HOTEL \*\*\***  
**Baita Clementi Residence**  
BORMIO  
Via Milano, 46  
Tel. 0342/904.473  
www.bormio.it/viamilano**HOTEL \*\*\***  
**Bormio Meublé**  
BORMIO  
Via Milano, 88  
Tel. 0342/905.092  
www.bormio.it/viamilano**HOTEL \*\*\***  
**Capitani**  
BORMIO  
Via Milano, 23  
Tel. 0342/905.300  
www.bormio.it/viamilano**HOTEL \*\*\***  
**Cervo**  
BORMIO  
Via Peccedi, 7  
Tel. 0342/904.744  
www.bormio.it/viapeccedi**HOTEL \*\*\***  
**Cima Bianca Meublé**  
BORMIO  
Via Credaro, 5  
Tel. 0342/910.889  
www.bormio.it/viacredaro**HOTEL \*\*\***  
**Contea Garni**  
BORMIO  
Via Molini, 8  
Tel. 0342/901.202  
www.bormio.it/viamolini**HOTEL \*\*\***  
**Derby**  
BORMIO  
Via Funivia, 15  
Tel. 0342/904.433  
www.bormio.it/viafunivia**HOTEL \*\*\***  
**La Baitina Meublé**  
BORMIO  
Via Peccedi, 26  
Tel. 0342/903.022  
www.bormio.it/viapeccedi**HOTEL \*\*\***  
**Nazionale**  
BORMIO  
Via Al Forte, 28  
Tel. 0342/903.361  
www.bormio.it/viaalforte**HOTEL \*\*\***  
**Nevada**  
BORMIO  
Via Btg. Morbegno, 21  
Tel. 0342/910.888  
www.bormio.it/viabtgormbegno**HOTEL \*\*\***  
**Olimpia**  
BORMIO  
Via Funivia, 39  
Tel. 0342/901.510  
www.bormio.it/viafunivia**HOTEL \*\*\***  
**Sci Sport Residence Meublé**  
BORMIO  
Via Credaro, 3  
Tel. 0342/904.362  
www.bormio.it/viacredaro**HOTEL \*\*\***  
**Sertorelli Reit Meublé**  
BORMIO  
Via Monte Braulio, 4  
Tel. 0342/910.820  
www.bormio.it/viamontebraulio**HOTEL \*\*\***  
**Silene**  
BORMIO  
Via Roma, 121  
Tel. 0342/905.455  
www.viaroma.bormio.it**HOTEL \*\*\***  
**Stelvio**  
BORMIO  
Via della Vittoria, 36  
Tel. 0342/910.130  
www.bormio.it/viadellavittoria**HOTEL \*\***  
**Daniela**  
BORMIO  
Via Monte Cristallo, 21  
Tel. 0342/904.572  
www.bormio.it/viamontecristallo**HOTEL \*\***  
**Dante Meublé**  
BORMIO  
Via Trieste, 2  
Tel. 0342/901.329  
www.bormio.it/viatrieste**HOTEL \*\***  
**Eira**  
BORMIO  
Via Per Piatta, 24  
Tel. 0342/911.716  
www.bormio.it/viaperpiatta**HOTEL \*\***  
**Giardino**  
BORMIO  
Via per Piatta, 11  
Tel. 0342/903.126  
www.bormio.it/viaperpiatta



CAMERE

**Crapacher Alberto**

BORMIO

Via Monte Braulio, 1  
Tel. 0342/904.447  
www.bormio.it/viamontebraulio



HOTEL \*\*\*

**Baïta de Mario**

CIUK

Ciuk  
Tel. 0342/901.424  
www.valdisotto.com



HOTEL \*\*\*

**Cedrone**

BORMIO 2000

Bormio 2000  
Tel. 0342/902.317  
www.valdisotto.com



HOTEL \*\*\*

**Iris Residence Meublé**

CEPINA

Via Roma, 58a  
Tel. 0342/950.439  
www.valdisotto.com



HOTEL \*\*\*

**Vallechiara**

CIUK

Ciuk  
Tel. 0342/904.381  
www.valdisotto.com



HOTEL \*\*

**Al Forte**

FORTE DI OGA

Forte di Oga  
Tel. 0342/929.090  
www.valdisotto.com



HOTEL \*\*

**Belvedere**

SANTA LUCIA

Via Mulino, 7  
Tel. 0342/901.589  
www.valdisotto.com



HOTEL \*\*\*\*

**Baïta Fiorita**

SANTA CATERINA

Via Frodolfo, 3  
Tel. 0342/925.119  
www.valfurva.org



HOTEL \*\*\*

**Cevedale**

SANTA CATERINA

Via Magliaga, 15  
Tel. 0342/935.564  
www.valfurva.org



HOTEL \*\*\*

**Compagnoni**

SANTA CATERINA

Via Frodolfo, 1  
Tel. 0342/925.105  
www.valfurva.org



HOTEL \*\*\*

**Genzianella**

SANTA CATERINA

Via Santa Caterina, 31  
Tel. 0342/925.092  
www.valfurva.org



HOTEL \*\*\*

**Nordik**

SANTA CATERINA

Via Frodolfo, 16  
Tel. 0342/935.300  
www.valfurva.org



HOTEL \*\*\*

**Ortles Residence**

SANTA CATERINA

Via Meralda, 19  
Tel. 0342/935.353  
www.valfurva.org



HOTEL \*\*\*

**Pedranzini**

SANTA CATERINA

Piazza Magliavaca, 5  
Tel. 0342/935.525  
www.valfurva.org



HOTEL \*\*\*

**San Matteo**

SANTA CATERINA

Via Santa Caterina, 15  
Tel. 0342/925.121  
www.valfurva.org



HOTEL \*\*\*

**Sport**

SANTA CATERINA

Via Magliaga, 2  
Tel. 0342/925.100  
www.valfurva.org



HOTEL \*\*\*

**Valfurva Residence**

SANTA CATERINA

Via Magliaga, 44  
Tel. 0342/935.500  
www.valfurva.org



HOTEL \*\*

**Baïta Sciatori**

SANTA CATERINA

Via Meralda, 6  
Tel. 0342/925.112  
www.valfurva.org



HOTEL \*\*

**I Rododendri**

SANT ANTONIO

Via Sant Antonio, 2  
Tel. 0342/945.666  
www.valfurva.org



HOTEL \*\*

**La Montanara**

UZZA

Via Uzza, 29  
Tel. 0342/935.325  
www.valfurva.org



HOTEL \*\*

**La Pineta**

SANTA CATERINA

Via Magliaga, 48  
Tel. 0342/935.509  
www.valfurva.org



HOTEL \*\*

**Paradiso**

SANTA CATERINA

Località Plagheira  
Tel. 0342/935.417  
www.valfurva.org



HOTEL \*\*

**Park**

SANTA CATERINA

Piazza Magliavaca, 7  
Tel. 0342/925.112  
www.valfurva.org



HOTEL \*\*

**Thurwieser Garni**

SANTA CATERINA

Via Magliaga, 11  
Tel. 0342/935.583  
www.valfurva.org



HOTEL \*\*

**Vedig**

SANTA CATERINA

Via Vedich, 14  
Tel. 0342/935.305  
www.valfurva.org



HOTEL \*

**Zebù**

SANT ANTONIO

Via Gleira, 15

Tel. 0342/946.025

www.valfurva.org



CAMERE

**Cecilia B&B**

UZZA

Via Uzza, 54a

Tel. 0342/945.290

www.valfurva.org



HOTEL \*\*\*

**Genziana**

PASSO STELVIO

Passo Stelvio

Tel. 0342/904.523

www.stelvio.net



HOTEL \*\*\*

**Livrio**

PASSO STELVIO

Passo Stelvio (piste)

Tel. 0342/904.050

www.stelvio.net



HOTEL \*\*

**Passo Stelvio**

PASSO STELVIO

Passo Stelvio

Tel. 0342/903.162

www.stelvio.net



HOTEL \*\*

**Sertorelli**

PASSO STELVIO

Passo Stelvio

Tel. 0342/904.565

www.stelvio.net



HOTEL \*\*\*

**Cardo**

SEMOGO

Via Cima Piazzì, 80

Tel. 0342/927.171

www.valdidentro.it



HOTEL \*\*\*

**La Val**

ISOLACCIA

Via Presura, 7

Tel. 0342/985.519

www.valdidentro.it



HOTEL \*\*\*

**Li Arnoga**

ARNOGA

Via SS 301

Tel. 0342/927.116

www.valdidentro.it



HOTEL \*\*\*

**Miravalle**

SEMOGO

Piazza Sant Abbondio, 3

Tel. 0342/985.264

www.valdidentro.it



HOTEL \*\*\*

**Rosalpina Meublè**

SEMOGO

Via San Carlo, 16

Tel. 0342/927.141

www.valdidentro.it



HOTEL \*\*\*

**San Carlo**

SAN CARLO

Via Le Ponti, 96

Tel. 0342/986.125

www.valdidentro.it



HOTEL \*\*

**Alpina**

PREMADIO

Via San Gallo, 1

Tel. 0342/901.251

www.valdidentro.it



HOTEL \*\*

**Gardenia**

ISOLACCIA

Via Ai Piani, 6

Tel. 0342/985.563

www.valdidentro.it



HOTEL \*\*

**La Pineta Camping**

ISOLACCIA

Via Le Runi, 16

Tel. 0342/985.365

www.valdidentro.it



HOTEL

**Raethia Agriturismo**

PEDENOSSO

Via Sant Antonio, 1

Tel. 0342/986.134

www.valdidentro.it



HOTEL \*\*\*\*

**Baita Montana**

LIVIGNO

Via Mont dala Nef, 87

Tel. 0342/990.611

www.livigno.sh



HOTEL \*\*\*\*

**Concordia**

LIVIGNO

Via Plan, 144

Tel. 0342/970.100

www.livigno.sh



HOTEL \*\*\*\*sup

**Lac Salin**

LIVIGNO

Via Saroch, 496d

Tel. 0342/996.166

www.livigno.sh



HOTEL \*\*\*\*

**Paré**

LIVIGNO

Via Gerus, 119

Tel. 0342/990.299

www.livigno.sh



HOTEL \*\*\*\*

**Touring**

LIVIGNO

Via Plan, 117

Tel. 0342/996.131

www.livigno.sh



HOTEL \*\*\*

**Adele**

LIVIGNO

Via Rasia, 395

Tel. 0342/997.269

www.livigno.sh



HOTEL \*\*

**Alaska**

LIVIGNO

Via Pontiglia, 173

Tel. 0342/970.796

www.livigno.sh



HOTEL \*\*\*

**Alba**

LIVIGNO

Via Saroch, 948

Tel. 0342/970.230

www.livigno.sh



HOTEL \*\*\*

**Alegria Garni**

LIVIGNO

Via Saroch, 1274b

Tel. 0342/996.134

www.livigno.sh





HOTEL \*\*\*  
**Alexander**  
LIVIGNO  
Via Freita, 103  
Tel. 0342/996.550  
www.livigno.sh



HOTEL \*\*\*  
**Astra**  
LIVIGNO  
Via Saroch, 606  
Tel. 0342/997.428  
www.livigno.sh



HOTEL \*\*\*  
**Bivio**  
LIVIGNO  
Via Plan, 422  
Tel. 0342/996.137  
www.livigno.sh



HOTEL \*\*\*  
**Bucaneve**  
LIVIGNO  
Via SS301, 194  
Tel. 0342/996.201  
www.livigno.sh



HOTEL \*\*\*  
**Cassana**  
LIVIGNO  
Via Domenion, 214  
Tel. 0342/996.565  
www.livigno.sh



HOTEL \*\*\*  
**Costanza Garni**  
LIVIGNO  
Via Domenion, 129a  
Tel. 0342/978.115  
www.livigno.sh



HOTEL \*\*\*  
**Cristallo**  
LIVIGNO  
Via Rin, 232  
Tel. 0342/996.177  
www.livigno.sh



HOTEL \*\*\*  
**Francesin Garni**  
LIVIGNO  
Via Ostaria, 442  
Tel. 0342/970.320  
www.livigno.sh

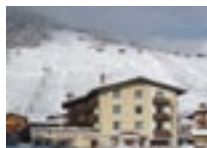

HOTEL \*\*\*  
**Garden**  
LIVIGNO  
Via Crosal, 54  
Tel. 0342/996.710  
www.livigno.sh



HOTEL \*\*\*  
**Helvetia**  
LIVIGNO  
Via Plan, 415  
Tel. 0342/970.066  
www.livigno.sh



HOTEL \*\*\*  
**La Baita**  
LIVIGNO  
Via Bondi, 98  
Tel. 0342/997.070  
www.livigno.sh



HOTEL \*\*\*  
**La Montanina**  
LIVIGNO  
Via Pienz, 12  
Tel. 0342/996.060  
www.livigno.sh



HOTEL \*\*\*  
**Lanz**  
LIVIGNO  
Via Rasia, 186q  
Tel. 0342/996.052  
www.livigno.sh



HOTEL \*\*\*  
**Le Alpi**  
LIVIGNO  
Via Saroch, 366f  
Tel. 0342/996.408  
www.livigno.sh



HOTEL \*\*\*  
**Livigno**  
LIVIGNO  
Via Ostaria, 573  
Tel. 0342/996.104  
www.livigno.sh



HOTEL \*\*\*  
**Margherita**  
LIVIGNO  
Via Teola, 65  
Tel. 0342/996.153  
www.livigno.sh



HOTEL \*\*\*  
**Nevada**  
LIVIGNO  
Via Saroch, 35  
Tel. 0342/996.551  
www.livigno.sh



HOTEL \*\*\*  
**Sport Hotel**  
LIVIGNO  
Via Palipert, 78  
Tel. 0342/979.300  
www.livigno.sh



HOTEL \*\*\*  
**Steinbock**  
LIVIGNO  
Via Rin, 127  
Tel. 0342/970.520  
www.livigno.sh



HOTEL \*\*\*  
**Valtellina**  
LIVIGNO  
Via Saroch, 350  
Tel. 0342/996.781  
www.livigno.sh



HOTEL \*\*  
**Baita Cusini**  
LIVIGNO  
Via SS301, 978  
Tel. 0342/970.363  
www.livigno.sh



HOTEL \*\*  
**Del Bosco Garni**  
LIVIGNO  
Via Teola, 160  
Tel. 0342/996.780  
www.livigno.sh



HOTEL \*\*  
**Nuova Villa Residence**  
LIVIGNO  
Via Saroch, 782c  
Tel. 0342/990.100  
www.livigno.sh



HOTEL  
**Agriturst Gallì**  
LIVIGNO  
Via Olta, 155a  
Tel. 0342/996.135  
www.livigno.sh



HOTEL \*\*\*  
**La Colombina**  
TREPALLE  
Trepalle  
Tel. 0342/979.908  
www.trepalle.it



HOTEL \*\*\*

**Torre**  
SONDALO  
Via Zubiani, 78  
Tel. 0342/801.131  
www.sondalo.com



HOTEL \*\*

**Rio**  
SONDALO  
Via Roma, 8  
Tel. 0342/801.234  
www.sondalo.com



HOTEL \*

**Alpina Meublé**  
SONDALO  
Via Rodorio, 1  
Tel. 0342/801.139  
www.sondalo.com



HOTEL \*\*\*

**Sassella**  
GROSIO  
Via Roma, 2  
Tel. 0342/847.272  
www.grosio.com



HOTEL \*

**Dosdè Motel**  
GROSIO  
Via Milano, 105  
Tel. 0342/847.380  
www.grosio.com



HOTEL \*\*\*

**Le Corti Garni**  
GROSOTTO  
Via Patrioti, 73  
Tel. 0342/848.624  
www.grosotto.com



HOTEL \*\*\*

**Franca**  
TOVO  
Via Roma, 11  
Tel. 0342/770.064  
www.tovo.biz



HOTEL \*\*\*

**Valchiosa**  
SERNIO  
Via Valchiosa, 17  
Tel. 0342/701.292  
www.sernio.org



HOTEL \*\*\*

**Bernina**  
TIRANO  
Via Roma, 24  
Tel. 0342/701.302  
www.tirano.org



HOTEL \*\*\*

**Piccolo Mondo**  
TIRANO  
Via Porta Milanese, 81  
Tel. 0342/701.489  
www.tirano.org



HOTEL \*\*

**Stelvio Meublé**  
TIRANO  
Via Lungo Adda IV Novembre, 1  
Tel. 0342/701.044  
www.tirano.org



HOTEL \*

**Altavilla**  
BIANZONE  
Via Ai Monti, 46  
Tel. 0342/720.355  
www.bianzone.com



HOTEL

**Stazzona B&B**  
VILLA DI TIRANO  
Via Gianbonelli, 10  
Tel. 0342/795.538  
www.villaditirano.com



HOTEL \*\*\*

**Biancaneve Residence**  
APRICA  
Via Italia, 33  
Tel. 0342/746.521  
www.aprica.org



HOTEL \*\*\*

**Posta**  
APRICA  
Corso Roma, 16  
Tel. 0342/746.010  
www.aprica.org



HOTEL \*\*\*

**Roma**  
APRICA  
Corso Roma, 159  
Tel. 0342/748.993  
www.aprica.org



HOTEL \*\*\*

**San Lorenzo**  
APRICA  
Via Palabione, 26  
Tel. 0342/746.185  
www.aprica.org



HOTEL \*\*

**Paradiso**  
APRICA  
Località Trivigno  
Tel. 335.53.62.964  
www.aprica.org



HOTEL \*\*

**Miravalle**  
TEGLIO  
Via Roma, 70  
Tel. 0342/451.154  
www.teglio.net



HOTEL \*\*

**Baita del Sole**  
TEGLIO  
Loc. Prato Valentino  
Tel. 0342/783.053  
www.teglio.net



HOTEL \*\*\*

**Europa**  
SONDRIO  
Via Lungo Mallero Cadoma, 27  
Tel. 0342/515.010  
www.sondrio.org



HOTEL \*\*

**Primavera**  
SONDRIO  
Via Grumello, 18  
Tel. 0342/358.682  
www.sondrio.org



HOTEL \*\*\*

**Chalet Rezia**  
CHIESA VALMALENCO  
Via Marconi, 27  
Tel. 0342/451.271  
www.valmalenco.biz



HOTEL \*\*\*

**Funivia**  
CHIESA VALMALENCO  
Via Funivia, 10/12  
Tel. 0342/451.441  
www.valmalenco.biz



HOTEL \*\*\*

**Gembro**  
CHIAREGGIO  
Località Pian del Lupo  
Tel. 0342/451.359  
www.valmalenco.biz





HOTEL \*\*

**San Giuseppe**

CHIESA VALMALENCO  
Località San Giuseppe  
Tel. 0342/452.030  
www.valmalenco.biz



HOTEL \*\*\*

**Margna**

MORBEGNO  
Via Margna, 16  
Tel. 0342/610.377  
www.morbegno.org



HOTEL \*\*\*

**Mezzaluna**

VAL GEROLA  
Via Pescegallo, 1  
Tel. 0342/690.260  
www.morbegno.org



HOTEL \*\*\*

**Pineta**

VAL GEROLA  
Piana di Fienile, 5  
Tel. 0342/690.180  
www.morbegno.org



HOTEL

**Altavilla**

POSCHIAVO  
Poschiavo CH  
Tel. 0041/81.844.0167  
www.poschiavo.com



HOTEL

**Caffè Semadeni Garni**

POSCHIAVO  
Poschiavo CH  
Tel. 0041/81.844.0770  
www.poschiavo.com



HOTEL

**Centrale**

POSCHIAVO  
Poschiavo CH  
Tel. 0041/81.844.0127  
www.poschiavo.com



HOTEL

**Suisse**

POSCHIAVO  
Poschiavo CH  
Tel. 0041/81.844.0788  
www.poschiavo.com



HOTEL

**La Romantica**

LE PRESE  
Le Prese CH  
Tel. 0041/81.844.0383  
www.valposchiavo.org



HOTEL

**Lardi**

LE PRESE  
Le Prese CH  
Tel. 0041/81.844.0332  
www.valposchiavo.org



HOTEL

**Sport Raselli**

LE PRESE  
Le Prese CH  
Tel. 0041/81.844.0169  
www.valposchiavo.org



HOTEL

**Pensione Capelli**

PRADA  
Prada CH  
Tel. 0041/81.844.0192  
www.valposchiavo.org



HOTEL

**Zarera**

SFAZÙ  
Sfazù CH  
Tel. 0041/81.844.1282  
www.valposchiavo.org



HOTEL

**Cambrena**

PASSO BERNINA  
Passo Bernina CH  
Tel. 0041/81.844.0512  
www.valposchiavo.org



HOTEL

**Miragolf Residence**

MADULAIN  
Madulain CH  
Tel. 0041/81.851.2171  
www.madulain.com